발 간 등 록 번 호
72-4201000-000018-10

2025 강릉시 일자리 종합안내서

강릉시

2025 강릉시 일자리 종합안내서

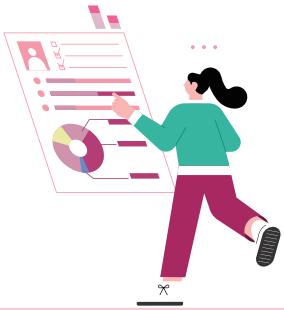

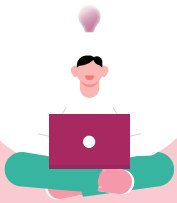

강릉시

2025
강릉시 일자리종합안내서

1 기관홈페이지 주소 및 사업 목록 소개

2 일자리기관 소개

강릉시 일자리지원센터	17
강원지방중소벤처기업청 강원영동사무소	18
중소벤처기업진흥공단 강원영동지부	19
한국산업인력공단 강원동부지사	20
소상공인시장진흥공단 강릉센터	21
한국법무보호복지공단 강원동부지부	22
강릉상공회의소	23
강릉시 가족센터	24
강릉고용복지플러스센터	25
강릉여성인력개발센터	26
강릉여성새로일하기센터	27
강릉시 외국인근로자 지원센터	28
국가보훈부 강원제대군인지원센터	29
국립강릉원주대학교 학생성공지원과	30
가톨릭관동대학교 대학일자리플러스센터	31
강릉영동대학교 커리어개발센터	32
강원도립대학교 취·창업지원팀	33
한국폴리텍대학 강릉캠퍼스	34
강릉시장애인종합복지관	35
강릉시립복지원	36
대한노인회 강릉시지회	37
한국노총 강릉지역지부 노동교육법률상담소	38
사회적협동조합 희망리본 강릉센터	39

3 연령별·대상별 일자리 정보

청년

경제진흥과	강릉시 청년창업 희망키움	청년, 창업	41
경제진흥과, 희망리본	청년도전 지원사업	청년, 교육훈련	41
강릉상공회의소, 강릉고용복지플러스센터	청년일자리도약장려금	청년, 기업	42
강릉고용복지플러스센터, 희망리본	국민취업지원제도사업	청년, 중장년, 취약계층	42
강릉고용복지플러스센터, 강릉여성인력개발센터	국민내일배움카드	청년, 취약계층, 근로자, 교육훈련	43
강릉고용복지플러스센터	구직자 도약보장 패키지 사업	청년, 중장년, 취약계층	44
국립강릉원주대학교	진로·취업 프로그램	청년	44
가톨릭관동대학교	대학일자리플러스센터사업	청년	45
	온라인 취업준비 Mall	청년, 교육훈련	45
	생생멘토 직무박람회(with 大Full페스티벌)	청년, 행사	46
강릉영동대학교	커리어개발센터 지원사업	청년	46
강원도립대학교	강원도립대학교 취업 JOB GO 캠프	청년, 교육훈련	47
	강원도립대학교 창업캠프(G-Startup)	청년, 창업	47
노동교육법률상담소	길거리 무료 노동상담	청년, 근로자	48

중장년

기획예산과	2025년 강릉시 사업체조사	중장년	49
	2025년 강릉시 광업·제조업조사	중장년	49
	2025년 강릉시 사회조사	중장년	50
	2025년 인구주택총조사	중장년	50
	2025년 농림어업총조사	중장년	51
강릉고용복지플러스센터, 희망리본	국민취업지원제도사업	중장년, 청년, 취약계층	51
강릉고용복지플러스센터	고령자계속고용장려금사업	중장년, 어르신, 기업	52
	구직자 도약보장 패키지 사업	중장년, 청년, 취약계층	52
한국폴리텍대학	신중년특화과정(6개월, 3개월)	중장년, 교육훈련	53
희망리본	강원영동 중장년내일센터	중장년	53

어르신

경로장애인과	노인일자리 및 사회활동지원사업(경로장애인과)	어르신	54
	노인일자리 및 사회활동지원사업(유경노인복지센터)	어르신	54
	노인일자리 및 사회활동지원사업(강릉시니어클럽)	어르신	55
	노인일자리 및 사회활동지원사업(강릉종합사회복지관)	어르신	55
	노인일자리 및 사회활동지원사업(사회적협동조합 소통)	어르신	56

	경로장애인과, 대한노인회	보건복지부 취업알선형/강원특별자치도 민간취업	어르신	56
		강원특별자치도 인턴형	어르신, 기업	57
	강릉고용복지플러스센터	고령자계속고용장려금사업	어르신, 중장년, 기업	57
	대한노인회	무료직업소개소	어르신	58
여성	강릉여성새로일하기센터	강원여성구직활동지원사업	여성, 근로자	59
		새일여성인턴십	여성, 기업	59
		경력단절예방지원사업	여성, 근로자, 기업	60
		집단상담프로그램	여성	61
		여성가족부 직업교육훈련과정	여성, 교육훈련	61
취약계층	경제진흥과	직접일자리사업	취약계층	62
	경로장애인과	장애인일자리사업-일반형(전일제·시간제)	취약계층	62
		장애인일자리사업-특화형(시각장애인 안마사파견)	취약계층	63
	경로장애인과, 강릉시장애인종합복지관	장애인일자리사업-참여형(복지일자리)	취약계층	63
		장애인일자리사업-특화형(발달장애인요양보호사 보조)	취약계층	64
		장애인일자리사업-중증장애인 강원형일자리	취약계층	64
		장애인일자리사업-중증장애인 동료상담지원	취약계층	65
	강릉고용복지플러스센터, 희망리본	국민취업지원제도사업	취약계층, 청년, 중장년	66
	강릉고용복지플러스센터	고용촉진장려금	취약계층, 기업	66
		구직자 도약보장 패키지 사업	취약계층, 청년, 중장년	67
		취약계층 취업촉진	취약계층	67
	강릉고용복지플러스센터, 강릉여성인력개발센터	국민내일배움카드	취약계층, 청년, 근로자, 교육훈련	68
다문화 가족 등	강릉시 가족센터	통·번역지원사업	다문화가족 등	69
		외국인가정 자녀를 위한 한국어와 한국문화 이해교육	다문화가족 등	69
		아동요리지도사 양성과정	다문화가족 등, 교육훈련	70
		다문화가족 운전면허취득지원사업	다문화가족 등	70
		사회통합프로그램	다문화가족 등	71
		실용 한국어교육	다문화가족 등	72
법무보호 대상자	한국법무보호복지공단	허그일자리지원프로그램	법무보호대상자	73
		창업지원프로그램	법무보호대상자	73
노숙인	강릉시립복지원	희망걸음	노숙인	74

외국인	한국산업인력공단	외국인근로자고용허가제	외국인, 기업	75
	강릉시 외국인근로자 지원센터	상담·지원·연계	외국인	76
		의료·노무· 생활법률 상담	외국인	76
		이로운 한국어교실	외국인	77
		외국인 근로자 행복주간	외국인	77
		지역문화 나들이	외국인, 행사	77
제대군인	강원제대군인지원센터	전직지원금	제대군인	78
		직업능력개발 교육비	제대군인	78
		전문교육기관 위탁교육	제대군인	79
		고용촉진 장려금 지원	제대군인, 기업	79

4 일자리 관련 지원 정책

청년지원	경제진흥과	청년근로자 근속장려금 지원	청년(지원정책)	81
		청년월세 한시특별 지원	청년(지원정책)	81
		강릉살자 지역이주 정착 프로젝트	청년(지원정책)	82
		강원특별자치도 취업준비쿠폰 지원사업	청년(지원정책)	82
		청년디딤돌 2배 적금 지원	청년(지원정책)	83
	복지정책과	청년내일저축계좌 지원	청년(지원정책)	83
	주택과	청년 주거급여 분리지급	청년(지원정책)	84
	농정과	청년농업인 영농정착 지원사업	청년(지원정책)	85
		청년농업인 정책자금 이차보전 지원	청년(지원정책)	85
근로자 지원	경제진흥과	생계형 1인 자영업자 사회보험료 지원사업	근로자	86
	중소벤처기업청	중소기업 장기근속자 주택우선공급	근로자	86
	강릉고용복지플러스센터, 강릉여성인력개발센터	국민내일배움카드	근로자, 청년, 취약계층, 교육훈련	87
	강릉상공회의소	내일채움공제	근로자	88
	한국폴리텍대학	소규모사업장훈련	근로자, 교육훈련	88
		지역산업맞춤형인력양성	근로자, 교육훈련	89
	강릉여성새로일하기센터	경력단절예방지원사업	근로자, 여성, 기업	91
		강원여성구직활동지원사업	근로자, 여성	92
	노동교육법률상담소	길거리 무료 노동 상담	근로자, 청년	92
기업지원	경제진흥과	강원특별자치도 사회보험료 지원사업	기업	93
	경로장애인과, 대한노인회	강원특별자치도 인턴형	기업, 어르신	93

경로장애인과, 대한노인회	시니어인턴십	기업	94
중소벤처기업진흥공단	중소벤처기업진흥공단 강원연수원	기업	94
	기업인력애로센터	기업	95
한국산업인력공단	능력개발전담주치의	기업	95
	사업주 직업능력개발훈련	기업	96
	체계적 현장훈련(S-OJT)	기업	97
	일학습병행제	기업	98
	외국인근로자 고용허가제	기업, 외국인	99
강릉상공회의소, 강릉고용복지플러스센터	청년일자리도약장려금	기업, 청년	100
강릉고용복지플러스센터	고용촉진장려금	기업, 취약계층	100
	고령자계속고용장려금사업	기업, 중장년, 어르신	101
	기업도약보장패키지사업	기업	101
강릉여성인력개발센터	기업 맞춤형 교육 컨설팅 지원	기업	102
강릉여성새로일하기센터	경력단절예방지원사업	기업, 여성, 근로자	102
	새일여성인턴십	기업, 여성	103
강원제대군인지원센터	고용촉진 장려금 지원	기업, 제대군인	103

소상공인 지원

소상공인과	강릉시 기업경영정책자금 융자추천 및 이차보전	소상공인	104
	노란우산공제 신규가입 장려금 지원	소상공인	104
	소상공인 세무서비스 수수료 지원	소상공인	104
	전통시장 지킴이 지원사업	소상공인	105
	소상공인 카드수수료 지원	소상공인	105
강원지방중소벤처기업청	로컬크리에이터 육성	소상공인	106
소상공인시장진흥공단	소상공인정책자금[직접대출]	소상공인	106
	소상공인정책자금[대리대출]	소상공인	107
	자영업자고용보험료지원사업	소상공인	108
	희망리턴패키지	소상공인	108
	온누리상품권	소상공인	109
	소상공인 스마트상점 기술보급	소상공인	110

창업지원

경제진흥과	강릉시 청년창업 희망키움	창업, 청년	111
기업지원과	창업보육센터(BI) 운영사업	창업	111
	1인 창조기업 지원센터 운영사업	창업	112
	메이커스페이스 구축 및 운영사업(전문랩)	창업	112
기업지원과, 중소벤처기업청	예비창업패키지	창업	113
기업지원과, 중소벤처기업청	초기창업패키지	창업	113
중소벤처기업청	창업도약패키지	창업	114

중소벤처기업청	창업중심대학	창업	114
	메이커스페이스	창업	114
	온라인 법인설립시스템	창업	115
강원도립대학교	강원도립대학교 창업캠프(G-Startup)	창업, 청년	115

5 교육훈련·행사

교육훈련

경제진흥과, 강릉여성인력개발센터	지역산업 맞춤형 일자리창출 지원사업(커피)	교육훈련	117
	지역산업 맞춤형 일자리창출 지원사업(늘·돌봄)	교육훈련	117
경제진흥과, 희망리본	청년도전지원사업	교육훈련, 청년	118
기업지원과	첨단산업 인재양성 부트캠프 사업	교육훈련	119
	스마트항만 전문인력 양성	교육훈련	119
강릉상공회의소	강릉시민 누구나 배우는 컴퓨터활용능력 취득과정	교육훈련	120
강릉시 가족센터	아동요리지도사 양성과정	교육훈련, 다문화가족 등	120
강릉고용복지플러스센터, 강릉여성인력개발센터	국민내일배움카드	교육훈련, 청년, 취약계층, 근로자	121
강릉여성새로일하기센터	여성가족부 직업교육훈련과정	교육훈련, 여성	122
가톨릭관동대학교	온라인 취업준비 Mall	교육훈련, 청년	122
강릉영동대학교	취업주간행사	교육훈련, 행사	123
	VR(모의면접) 체험실 운영	교육훈련	123
	우수기업 탐방	교육훈련	124
강원도립대학교	강원도립대학교 취업 JOB GO 캠프	교육훈련, 청년	124
한국폴리텍대학	2년제학위과정(2년)	교육훈련	125
	직업훈련과정(1년)	교육훈련	125
	신중년특화과정(6개월, 3개월)	교육훈련, 중장년	126
	소규모사업장훈련	교육훈련, 근로자	126
	지역산업맞춤형인력양성	교육훈련, 근로자	127
노동교육법률상담소	근로계약서 작성 등 기초노동법 강의	교육훈련	129

행사

경제진흥과, 강릉시일자리지원센터	강릉시 일자리박람회	행사	130
	찾아가는 일자리상담실 운영	행사	130
	찾아가는 일자리발굴단 운영	행사	131
	매칭데이(구인-구직 만남의 날)	행사	131
강릉시 외국인근로자 지원센터	지역문화 나들이	행사, 외국인	132
가톨릭관동대학교	생생멘토 직무박람회(with 大Full페스티벌)	행사, 청년	132
강릉영동대학교	취업주간행사	행사, 교육훈련	133

기관 홈페이지 주소 및 사업 목록 소개

강릉시 일자리지원센터

https://gangwon.work.go.kr/gangneung/main.do

1	강릉시 일자리박람회	행사
2	찾아가는 일자리상담실 운영	행사
3	찾아가는 일자리발굴단 운영	행사
4	매칭데이(구인-구직 만남의 날)	행사

강원지방중소벤처기업청 영동사무소

https://www.mss.go.kr/site/gangwon/main.do

1	중소기업 장기근속자 주택우선공급	근로자
2	로컬크리에이터 육성	소상공인
3	예비창업패키지	창업
4	초기창업패키지	창업
5	창업도약패키지	창업
6	창업중심대학	창업
7	메이커스페이스	창업
8	온라인 법인설립시스템	창업

중소벤처기업진흥공단 강원영동지부

https://www.kosmes.or.kr

1	중소벤처기업진흥공단 강원연수원	기업
2	기업인력애로센터	기업

한국산업인력공단 강원동부지사

https://www.hrdkorea.or.kr/

1	외국인근로자 고용허가제	외국인, 기업
2	능력개발전담주치의	기업
3	사업주 직업능력개발훈련	기업
4	체계적 현장훈련(S-OJT)	기업
5	일학습병행제	기업

소상공인시장진흥공단 강릉센터

https://www.semas.or.kr/

1	소상공인정책자금[대리대출]	소상공인
2	소상공인정책자금[직접대출]	소상공인
3	자영업자고용보험료지원사업	소상공인
4	희망리턴패키지	소상공인
5	온누리상품권	소상공인
6	소상공인 스마트상점 기술보급	소상공인

한국법무보호복지공단 강원동부지부

https://www.koreha.or.kr/

1	허그일자리지원프로그램	법무보호대상자
2	창업지원프로그램	법무보호대상자

강릉상공회의소

https://gangneungcci.korcham.net

1	청년일자리도약장려금	청년, 기업
2	내일채움공제	근로자
3	강릉시민 누구나 배우는 컴퓨터활용능력 취득과정	소상공인

강릉시 가족센터

https://gangneung.familynet.or.kr/center/

1	통·번역지원사업	다문화가족 등
2	외국인가정 자녀를 위한 한국어와 한국문화	다문화가족 등
3	아동요리지도사 양성과정	다문화가족 등, 교육훈련
4	다문화가족 운전면허취득지원사업	다문화가족 등
5	사회통합프로그램	다문화가족 등
6	실용 한국어교육	다문화가족 등

강릉고용복지플러스센터

http://www.work.go.kr/gangneung/main.do

1	청년일자리도약장려금	청년, 기업
2	국민취업지원제도사업	청년, 중장년, 취약계층
3	구직자 도약보장 패키지 사업	청년, 중장년, 취약계층
4	국민내일배움카드	청년, 취약계층, 근로자, 교육훈련
5	고령자계속고용장려금사업	중장년, 어르신, 기업
6	고용촉진장려금	취약계층, 기업
7	취약계층 취업촉진	청년, 기업
8	기업도약보장패키지사업	창업

강릉여성인력개발센터

http://www.gnwomen.kr/

1	지역산업 맞춤형 일자리창출 지원사업(커피)	교육훈련
2	지역산업 맞춤형 일자리창출 지원사업(늘·돌봄)	교육훈련
3	국민내일배움카드	청년, 취약계층, 근로자, 교육훈련
4	기업 맞춤형 교육 컨설팅 지원	기업

강릉여성새로일하기센터

http://www.gnwomen.kr/

1	강원여성구직활동지원사업	여성, 근로자
2	경력단절예방지원사업	여성, 근로자, 기업
3	새일여성인턴십	여성, 기업
4	집단상담프로그램	여성
5	여성가족부 직업교육훈련과정	여성, 교육훈련

강릉시 외국인근로자 지원센터

https://www.gnscfw.org

1	상담·지원·연계	외국인
2	의료·노무·생활법률 상담	외국인
3	이로운 한국어교실	외국인
4	외국인 근로자 행복주간	외국인
5	지역문화 나들이	외국인, 행사

국가보훈부 강원제대군인지원센터

https://www.vnet.go.kr

1	전직지원금	제대군인
2	직업능력개발 교육비	제대군인
3	전문교육기관 위탁교육	제대군인
4	고용촉진 장려금 지원	제대군인, 기업

국립강릉원주대학교 학생성공지원과

https://success.gwnu.ac.kr

1	진로·취업 프로그램	청년

가톨릭관동대학교 대학일자리플러스센터

https://job.cku.ac.kr/main.do

1	대학일자리플러스센터사업	청년
2	온라인 취업준비 Mall	청년, 교육훈련
3	생생멘토 직무박람회(with 大Full페스티벌)	청년, 행사

강릉영동대학교 커리어개발센터

https://www.gyu.ac.kr/

1	커리어개발센터 지원사업	청년
2	VR(모의면접) 체험실 운영	교육훈련
3	취업주간행사	교육훈련, 행사
4	우수기업 탐방	교육훈련

강원도립대학교 취·창업지원팀

https://www.gw.ac.kr/

1	강원도립대학교 취업 JOB GO 캠프	청년, 교육훈련
2	강원도립대학교 창업캠프(G-Startup)	청년, 창업

한국폴리텍대학 강릉캠퍼스

https://www.kopo.ac.kr/gangneung/index.do

1	직업훈련과정(1년)	교육훈련
2	2년제학위과정(2년)	교육훈련
3	신중년특화과정(6개월, 3개월)	중장년, 교육훈련
4	소규모사업장훈련	근로자, 교육훈련
5	지역산업맞춤형인력양성	근로자, 교육훈련

강릉시장애인종합복지관

https://gnrehab.or.kr/

1	장애인일자리사업-참여형(복지일자리)	취약계층
2	장애인일자리사업-특화형(발달장애인요양보호사 보조)	취약계층
3	장애인일자리사업-중증장애인 강원형일자리	취약계층
4	장애인일자리사업-중증장애인 동료상담지원	취약계층

강릉시립복지원

http://koreapeople.or.kr/

1	희망걸음	노숙인

대한노인회 강릉시지회

http://koreapeople.or.kr/

1	보건복지부 취업알선형 / 강원특별자치도 민간취업	어르신
2	무료직업소개소	어르신
3	강원특별자치도 인턴형	기업, 어르신
4	시니어인턴십	기업

한국노총 강릉지역지부 노동교육법률상담소

없음

1	길거리 무료 노동상담	청년, 근로자
2	근로계약서 작성 등 기초노동법 강의	교육훈련

사회적협동조합 희망리본 강릉센터

https://hopereborn.or.kr/

1	청년도전지원사업	청년, 교육훈련
2	국민취업지원제도사업	청년, 중장년, 취약계층
3	강원영동 중장년내일센터	중장년

시 일자리 사업

경제진흥과

1	강릉시 일자리박람회	행사
2	찾아가는 일자리상담실 운영	행사
3	찾아가는 일자리발굴단 운영	행사
4	매칭데이(구인-구직 만남의 날)	행사
5	강릉시 청년창업 희망키움	청년, 창업
6	청년도전 지원사업	청년
7	청년근로자 근속장려금 지원	청년(지원정책)
8	청년월세 한시특별 지원사업	청년(지원정책)
9	강릉살자 지역이주 정착 프로젝트	청년(지원정책)
10	강원특별자치도 취업준비쿠폰 지원사업	청년(지원정책)
11	청년디딤돌 2배적금 지원	청년(지원정책)
12	지역산업 맞춤형 일자리 창출 지원사업	교육훈련
13	직접일자리사업	취약계층
14	생계형 1인 자영업자 사회보험료 지원사업	근로자
15	강원특별자치도 사회보험료 지원사업	기업

소상공인과

1	강릉시 기업경영정책자금 융자추천 이차보전	소상공인
2	노란우산공제 신규가입 장려금 지원	소상공인
3	소상공인 세무서비스 수수료 지원	소상공인
4	전통시장 지킴이 지원사업	소상공인
5	소상공인 카드수수료 지원	소상공인

기업지원과

1	창업보육센터(BI) 운영사업	창업
2	1인 창조기업 지원센터 운영사업	창업
3	메이커스페이스 구축 및 운영사업(전문랩)	창업
4	예비창업패키지	창업
5	초기창업패키지	창업
6	첨단산업 인재양성 부트캠프사업	교육훈련
7	스마트항만 전문인력 양성	교육훈련

기획예산과

1	2025년 강릉시 사업체조사	중장년
2	2025년 강릉시 광업·제조업조사	중장년
3	2025년 강릉시 사회조사	중장년
4	2025년 인구주택총조사	중장년
5	2025년 농림어업총조사	중장년

경로장애인과

1	노인일자리 및 사회활동지원사업(경로장애인과)	어르신
2	노인일자리 및 사회활동지원사업(강릉시니어클럽)	어르신
3	노인일자리 및 사회활동지원사업(유경노인복지센터)	어르신
4	노인일자리 및 사회활동지원사업(강릉종합사회복지관)	어르신
5	노인일자리 및 사회활동지원사업(사회적협동조합 소통)	어르신
6	장애인일자리사업-일반형(전일제·시간제)	취약계층
7	장애인일자리사업-특화형(시각장애인 안마사파견)	취약계층
8	보건복지부 취업알선형 / 강원특별자치도 민간취업	어르신
9	강원특별자치도 인턴형	어르신, 기업
10	시니어인턴십	어르신
11	장애인일자리사업-참여형(복지일자리)	취약계층
12	장애인일자리사업-특화형(발달장애인요양보호사 보조)	취약계층
13	장애인일자리사업-중증장애인 강원형일자리	취약계층
14	장애인일자리사업-중증장애인 동료상담지원	취약계층

주택과

1	청년 주거급여 분리지급	청년(지원정책)

복지정책과

1	청년내일저축계좌 지원	청년(지원정책)

농정과

1	청년농업인 영농정착 지원사업	청년(지원정책)
2	청년농업인 정책자금 이차보전 지원	

2

일자리기관 소개

강릉시
일자리지원센터

강릉시 일자리지원센터

강릉시 일자리지원센터는 전문직업상담사의 일대일 상담을 통해 취업상담 및 알선, 취업 후 사후관리 등 구직자별 맞춤형 취업지원서비스 제공, 구인기업에는 유능하고 다양한 인재 정보를 제공 알선하는 일자리 종합서비스 기관입니다.

강릉시 구직자와 구인업체 간 상호연계를 통해 맞춤형 일자리와 정보제공으로 고용 안정에 기여하고, 강릉시 일자리 유관기관과의 협업 등 연계강화를 통한 구인·구직 미스매칭 해소를 위해 노력합니다.

- **직업상담사의 일대일 취업상담 및 알선을 통해 강릉시의 취업난 해소**
  - 일자리지원센터 구인풀을 활용하여 구직자 맞춤 일자리 알선
  - 공공일자리, 직업훈련 및 취업지원 프로그램 등 각종 일자리정보 제공
- **일자리매칭 원스톱서비스 운영을 통하여 강릉시 구인난과 취업난을 동시에 해소**
  - 찾아가는 일자리상담실(구직자 상담), 찾아가는 일자리발굴단(구인기업 발굴), 매칭데이(구인-구직 만남의 날) 운영
- **강릉시 일자리 유관기관의 일자리정책과 지원정책을 총망라하여 한눈에 볼 수있도록 제작한 「강릉시 일자리종합안내서」 전자책(E-Book) 발간**
- **강릉 일자리박람회를 개최하여 구직자에게는 취업의 기회를, 기업에는 우수 인재를, 지역에는 고용 안정과 경제 활력을 고취**

주 소 강릉시 강릉대로 33
운영시간 월~금(09:00~18:00)
전 화 033-640-5953, 4951 팩 스 033-640-4748
홈페이지 https://gangwon.work.go.kr/gangneung/main.do

강원지방중소벤처기업청
강원영동사무소

강원지방중소벤처기업청 강원영동사무소

강원지방중소벤처기업청 강원영동사무소는 강원영동지역* 중소벤처기업 및 소상공인을 지원·육성하기 위해 설립된 중소벤처기업부 소속 기관입니다.

* 강릉시, 속초시, 동해시, 삼척시, 태백시, 양양군, 고성군

강원영동사무소는 영동지역 중소벤처기업의 경쟁력 강화 및 활력 넘치는 소상공인·전통시장을 조성하기 위하여 다양한 정부 정책을 시행하고 있습니다.

- 영동지역 유망 중소기업이 생산성을 높이고 활력을 찾을 수 있도록 R&D 지원 사업 등을 제공하고 있습니다.
- 영동지역 창업, 벤처기업들이 지속적으로 성장해 나갈수 있도록 지역 창업보육센터 등과 연계하여 활기찬 창업생태계를 구축하기 위해 노력하고 있습니다.
- 영동지역 전통시장·소상공인 온라인 역량강화 및 수·위탁기업 간 공정한 거래환경을 조성하여 지역경제 전반에 상생협력과 공정거래 문화가 정착될 수 있도록 힘쓰고 있습니다.
- 영동지역 소상공인이 코로나19 피해로부터 신속히 회복될 수 있도록 손실보상제도를 운영하고 있습니다.

주 소 강릉시 과학단지로 106-11, 강릉과학산업진흥원 1층
운영시간 월~금(09:00~18:00)
전 화 033-655-4143, 4148, 4150 팩 스 033-655-4149
홈페이지 https://www.mss.go.kr/site/gangwon/main.do

KOSME Korea SMEs and Startups Agency

중소벤처기업진흥공단 강원영동지부

중소벤처기업진흥공단은 정책자금, 수출지원, 인력지원 등 중소벤처기업을 종합 지원하는 공공기관으로, 중소벤처기업의 발전을 위한 성공파트너입니다.

정책자금을 지원합니다.
- 혁신창업사업화자금. 신성장기반자금, 긴급경영안정자금 등 지원
- 기업의 문제점을 분석한 후 개선방향을 제시하는 기업진단 지원

글로벌화 및 수출을 지원합니다.
- 수출바우처사업, 온라인 수출 통합 플랫폼(고비즈코리아) 등 지원
- 글로벌비즈니스센터, 해외지사화사업 등 글로벌화 지원

일자리매칭과 창업을 지원합니다.
- 직무교육 및 컨설팅, 우수 중소기업과 취업 연계지원(기업인력애로센터)
- 청년창업사관학교, 청년창업자금, 창업성공패키지 등 창업 지원

중소기업 재직자의 장기재직을 지원합니다.
- 중소기업 장기재직 핵심인력에게 공동적립금을 인센티브로 지급(내일채움공제)

주 소 강릉시 경강로 2110 동아빌딩 8층
운영시간 월~금(09:00~18:00)
전 화 통합콜센터 13657 / 033-649-9374 팩 스 033-646-9960
홈페이지 https://www.kosmes.or.kr

HRDK

한국산업인력공단 강원동부지사

공단은 평생능력개발, 국가자격시험, 외국인고용지원, 해외취업, 국가직무능력표준 및 숙련기술장려 등 기업과 근로자의 인적자원개발을 지원하는 사업을 종합적으로 수행하고 있습니다.

전 국민 평생능력향상의 디딤돌이 되겠습니다.

- 능력개발, 능력평가, 국가직무능력표준NCS 사업을 통해 전 국민 평생능력개발과 고용향상을 이끌어가고 있습니다.

세계적 시각으로 대한민국 고용의 힘을 키워갑니다.

- 해외취업을 통해 세계로 향하는 청년들의 꿈을 실현하고 있습니다.
  또한 외국인 고용지원사업을 통해 중소기업과 외국인 근로자의 동반성장을 지원함으로써 글로벌 대한민국의 미래를 앞당기고 있습니다.

기술 강국의 긍지와 패기를 이어갑니다.

- 숙련기술진흥을 통해 기술 강국의 위상을 이어가고 있습니다. 기능경기대회, 국제기능올림픽 지원사업은 기술진흥의 새 희망을 키우고 미래를 여는 마중물이 됩니다.

지원사업

사업명	이런 기업에 추천드려요	지원대상	지원내용
사업주 자체훈련	자체적인 직원 교육 프로그램이 있는 기업	고용보험 가입 사업장	훈련비, 숙식비 등
사업주 위탁훈련	교육훈련기관이 만든 프로그램으로 훈련을 실시하려는 기업	고용보험 가입 사업장	훈련비
일학습병행	1년 이내 신규채용자가 있고 1년 이상 장기 훈련을 원하는 기업	고용보험 가입 사업장	훈련비, 기업전담인력수당 등
체계적 현장훈련(S-OJT)	기업 작업현장에서 실무 위주 훈련을 원하는 기업	우선지원대상기업	훈련과정개발비, 훈련비 등
컨소시엄, 지역·산업맞춤형사업 등	지역·산업별 수요조사를 통해 전문훈련기관이 만든 전문훈련을 하고 싶은 기업	고용보험 가입 사업장	훈련비, 숙식비 등

주 소 강릉시 사천면 방동길 60

운영시간 월~금(09:00~18:00)

전 화 033-650-5700

팩 스 0505-174-2060

홈페이지 https://www.hrdkorea.or.kr

소상공인시장진흥공단 강릉센터

소상공인시장진흥공단 소상공인 육성, 전통시장·상점가 지원 및 상권활성화를 위해 설립된 준정부기관입니다.

소상공인·전통시장의 지속가능한 성장을 이끌어 국민경제 활성화에 기여합니다.

소상공인 전용 정책자금
- 소상공인시장진흥기금 운용·관리 및 융자지원

소상공인 생애주기 지원
- 소상공인 창업·성장·재기 생애주기에 맞춘 단계별 지원

전통시장 활성화
- 전통시장별 특색에 맞는 시설 및 경영지원

정보 제공, 디지털 전환, 조사연구 정책개발
- 소상공인·전통시장 창업 및 경영정보 제공
- 소상공인·전통시장의 스마트화 및 온라인 진출 지원
- 소상공인·전통시장 현황조사 및 정책연구

주 소	강릉시 종합운동장길 88, 3층
운영시간	월~금(09:00~18:00) / 토·공휴일 휴무
전 화	통합콜센터 1357 / 033-645-1950
홈페이지	https://www.semas.or.kr

한국법무보호복지공단 강원동부지부

한국법무보호복지공단은 생활지원, 가족지원, 취업지원, 상담지원 등 법무보호 복지사업을 통해 법무보호대상자의 건강한 사회정착을 지원하고 효율적인 범죄 예방 활동을 전개하고 있는 법무부 산하 공공기관입니다.

형사처분 또는 보호처분 등 법적처분을 선고받은 자는 신청이 가능하며,
사회복귀 및 정착 등에 필요한 다양한 법무보호서비스를 제공합니다.

생활지원
- 숙식제공(생활관), 긴급지원(지원금), 기타지원(물품 등)

가족지원
- 주거지원(임대주택), 결혼지원, 가족친화 프로그램, 수형자 가족지원

취업지원
- 직업훈련(일반), 허그일자리 지원프로그램, 창업지원(임차보증금)

상담지원
- 심리상담, 사회성 향상 프로그램

주 소 강릉시 옥가로 56
운영시간 월~금(09:00~18:00)
전 화 033-647-3185 팩 스 033-822-2051
홈페이지 https://koreha.or.kr 네이버 블로그 https://blog.naver.com/korehagwdb

강릉상공회의소

강릉상공회의소는 상공회의소법에 의거 설립된 법정 민간경제단체로 1947년 10월 설립 이후 77년의 역사 동안 회원사와 지역경제 발전을 위해 상공인들의 권익을 대변함은 물론, 상공업 개선 발전 등 많은 노력을 하고 있습니다.

국가기술자격검정 시행

- 컴퓨터활용능력1~2급, 워드프로세서, 유통관리사, 전산회계운용사, 경영정보시각화능력, 무역영어 등 국가기술자격검정시험 시행

강릉지식재산센터 운영

- 국내·해외 권리화(특허, 실용신안, 상표, 디자인 등) 출원비용 중 일부 지원을 통해 산업재산권 창출 도모

원산지증명서&공동인증서 발급

- 국가상호간 교역을 증진하기 위한 원산지증명서 발급과 전자상거래를 위한 공동인증서 발급 진행

고용노동부 공모사업 운영

- 고용노동부에서 진행하는 사업들 중 청년일자리도약장려금 사업을 위탁받아 기업의 청년고용 확대를 지원하고 취업애로 청년의 취업을 촉진

주 소 강릉시 종합운동장길 88, 5층

운영시간 09:00~18:00(점심시간 12:00~13:00)

전 화 033-643-4411~3 팩 스 033-643-4414

홈페이지 https://gangneungcci.korcham.net

강릉시 가족센터

다양한 가족을 "품" 다
강릉시 가족센터는 다양한가족(시민, 다문화, 외국인 등) 구성원을 위한 가족교육, 가족체험, 부모, 아버지교육, 돌봄 프로그램, 도서관, 공동육아나눔터를 운영 지원하고 있으며 취약위기 가족을 위한 다양한 서비스 및 가족문제 해결을 위한 상담, 교육을 지원합니다.

강릉시민 누구나 이용할 수 있으며, 다양한 가족 유형에 알맞은 프로그램을 제공합니다.

다양한 가족 유형별 교육을 제공합니다.
- 가족 구성원이 함께하는 베이킹, 요리교실, 미술, 자녀 성장마사지, 아버지교실 등 가족 건강가정 프로그램, 중국어·베트남어 등 학습지원 프로그램 다문화가족, 외국인 가정, 중도입국 자녀를 대상으로 한국어교육, 사회통합프로그램을 진행합니다.

가족 간 갈등을 해소를 위한 상담을 지원합니다.
- 가족 내 다양한 갈등 해결을 위한 부모-자녀간, 부부간, 비혼청소년 임신갈등상담, 이혼 전·후 가족상담을 평일·야간·주말에 진행합니다.

가족과 지역사회 연계 프로그램을 운영합니다.
- 양성평등한 가족문화, 가족친화 사회 환경조성을 위한 프로그램 및 가족사랑의 날 운영, 다양한 가족의 특성 이해 및 편견 해소를 위한 다양한 국가의 문화 이해교육을 진행 양질의 사회통합을 위한 교육을 진행합니다.

자녀 돌봄을 함께하는 공동육아나눔터 및 작은 도서관을 운영합니다.
- 양육자들이 모여 관련된 정보를 공유 자녀를 함께 돌보는 활동을 통해 가족기능을 강화해 나갈 수 있도록 공동육아나눔터 1호, 2호점 및 품앗이 활동 지원 이중언어 체험형 동화구연, 가족영화관, 가족놀이활동 등 작은도서관을 운영합니다.

센터 문의(전화연결 시 단축번호와 같음)

① 가족상담 및 사례관리 문의 ③ 공동육아나눔터 문의
② 가족프로그램 및 지원 문의 ④ 통·번역지원 문의 ⑤ 도서관 및 기타문의

주 소 강릉시 입암로 92번길 30-16

운영시간
- 센터: 월, 금, 토(09:00~18:00)/ 화~목(09:00~21:00)
- 공동육아나눔터(1·2호점): 화~토(09:00~18:00)
- 다문화 특화도서관 품: 화~토(09:00~18:00)

전 화 033-648-3019, 3098 팩 스 033-651-3147
홈페이지 https://gangneung.familynet.or.kr/center/

고용노동부 고용복지플러스센터

강릉고용복지플러스센터

일자리와 복지, 서민금융, 창업지원 등 다양한 고용·복지 서비스를 제공하고 있습니다.

종합고용서비스

- 실직자 생계안정을 위한 실업급여 지급, 구직자 심층상담을 통한 취업지원과 생계지원을 함께 제공, 일자리 창출과 취약계층 등을 지원하는 고용안정 사업 등 종합고용서비스 제공

지역맞춤 고용 서비스

- 구직자 취업지원(면접기술 코칭, 동행면접 등) 및 일자리 발굴, 채용행사 등 다양한 취업지원 서비스 제공, 기업(구직자)도약보장패키지사업 시행(기업 또는 구직자의 전반적인 애로사항 해소를 위한 컨설팅 제공 등)

복지상담

- 사회복지서비스 상담 및 신청·접수, 공공·민간 복지지원 연계

대상별 특화 고용서비스(새일센터, 중장년내일센터)

- 출산, 육아 등으로 경력이 단절된 여성과 중장년을 대상으로 취업상담과 직업훈련, 인턴십 연계 등 맞춤형 고용서비스 제공

기타서비스

- 서민금융상담, 장애인 고용상담, 법률상담 등

주 소 강릉시 강릉대로 176

운영시간 월~금(09:00~18:00)

전 화 033-610-1919

팩 스 0503-8803-0375

홈페이지 https://www.moel.go.kr/gangneung

강릉여성인력개발센터

강릉여성인력개발센터는 여성의 잠재된 인적자원개발 및 사회·경제적 지위 향상을 위해 설립/운영되는 직업전문교육기관으로 직업능력개발훈련, 취업정보 및 취업알선, 여성의 고충상담 및 각종 여성관련 후생복지·문화활동 지원사업을 통해 여성이 자신의 능력과 개성을 발휘하여 변화와 성장을 해나감으로 행복한 삶을 누릴 수 있도록 지원합니다.

성인 남·여 누구나 평생교육 프로그램을 통한 직무능력개발훈련과
고용노동부 직업능력개발훈련(국민내일배움카드과정) 참여가능합니다.

강원특별자치도, 강릉시, 고용노동부 공모사업운영

- 지역산업맞춤형 일자리창출 지원사업을 통한 지역맞춤형 교육과정 운영 및 맞춤형 취업연계를 지원하여 강릉시 일자리 창출을 지원

강원특별자치도 지정사업 아이돌보미 양성·보수교육 기관

- 경력단절여성의 능력 발휘 및 자아실현의 꿈을 이룰 수 있도록 대체적 양육지원 및 맞벌이 가정의 시설 보육 외 대체지원을 할 수 있도록 체계적이고 전문적인 교육 실시

고용노동부 직업능력개발훈련 기관

- 국민내일배움카드를 통한 남·여 근로자 및 실업자의 직업능력개발향상 및 직무능력향상 교육 운영 지원
- NCS직종: 사무행정/ 회계감사·세무/ 단위화훼장식/ 제직의류생산·수선/ 음식조리 한식·양식·중식/ 제과제빵/ 직업상담 등 과정 운영

평생학습 사회문화프로그램 운영

- 성인 남·여 누구나 평생학습 사회문화프로그램을 통한 직무능력향상 교육 지원
- 공예, 아트, 정보화 과정, 미용, 음식 조리, 바리스타, 제과제빵 과정 등 평생학습 프로그램 및 자격증 취득과정 등 상시운영

주 소 강릉시 강릉대로 317 한국빌딩
전 화 033-643-1145
팩 스 033-643-1189
홈페이지 https://www.gnwomen.kr

강릉여성새로일하기센터

강릉여성새로일하기센터는 출산과 육아, 가사 등으로 경력이 단절된 여성의 취업을 지원하는 종합 취업지원기관입니다. 직업 상담에서 직업 교육, 취업알선, 취업 후 사후관리에 이르기까지 구직과 취업에 관련된 모든 서비스를 지원합니다.

취업상담
- 구인·구직 상담 및 알선, 동행면접 등

집단상담
- 재취업 준비를 위한 취업준비 프로그램

직업교육훈련
- 직무능력 및 취업역량 강화를 위한 훈련 실시

경력단절예방지원사업
- 고용유지프로그램 운영
- 여성이 일하기 좋은 기업환경 구축 지원

취·창업 연계
- 인턴지원, 취업알선
- 창업 유관기관 연계 등

강원특별자치도 지원사업
- 강원여성구직활동 지원사업

주 소 강릉시 강릉대로 317 한국빌딩 3층
전 화 033-643-1148
팩 스 033-643-1189
홈페이지 https://www.gnwomen.kr

강릉시 외국인근로자 지원센터

"다름의 존중과 다양의 연대를 통해 상생과 공존 추구"
존중되는 외국인 근로자 인권, 안전한 일터/즐거운 가정, 다양한 문화가 공존하는 지역사회, 지역사회와 함께 사는 삶을 통해 외국인 근로자의 권익향상과 사회통합을 지원합니다.

- 문화차이와 언어소통 한계로 여러 가지 어려움을 겪고 있는 외국인 근로자의 권익향상과 사회통합을 지원
- 고충상담, 생활·법률상담, 의료접근성 개선, 문화 활동, 커뮤니티·동아리 활동 지원을 통해 외국인 근로자 및 그 가족의 신속한 정착 지원
- 외국인 근로자가 생산 현장에 적응할 수 있도록 도와 안전하고 생산적인 일터 만들기 지원
- 강릉시민에게 이주민의 다양한 문화를 경험할 수 있는 장을 마련하고, 다문화에 대한 이해를 넓혀 세계시민으로 거듭날 수 있도록 지원

■ **센터 문의 :** 강릉시 거주 외국인 근로자 및 가족, 강릉시 소재 사업장에 근로 의사가 있는 외국인 근로자

■ **주요업무**

분야	세부업무
상담	고용·생활·의료·법률·비자관련·행정 분야 등 외국인 근로자 및 고용주 상담
통역	외국인 및 내국인 통역·번역 서비스
연계	의료접근성 개선 및 행정지원, 고용관련, 법률구조, 자녀교육
교육	외국인 근로자 한국어·한국문화 교실(초급/중급), 이주배경청소년 한국어교실, 법무부 사회통합프로그램(KIIP) 운영
교류	국가별 커뮤니티 지원, 내외국인 문화교류
문화	지역문화나들이, 내외국인 문화 체험, 문화동아리 지원

■ **시설소개 :** 1층 - 지원센터창구, 상담실, 휴게실, 공용화장실
2층 - 교육장, 다목적실, 놀이방, 라운지 / 3층 - 야외 휴게실

주 소 강릉시 옥가로19번길 26
운영시간 일~목(09:00~18:00), 금·토·공휴일 휴무
전 화 033-655-8956, 010-3956-8956 팩 스 033-655-8958
홈페이지 https://www.gnscfw.org

국가보훈부

강원제대군인지원센터

제대군인지원센터는 제대군인지원에 관한 법률에 따라 국토방위의 임무를 성실히 수행하고 전역한 제대군인의 원활한 사회복귀를 돕고 그 인력의 활용을 촉진함으로써 제대군인의 생활 안정과 경제·사회발전에 이바지하기 위해 각종 제대군인 전직지원 프로그램을 시행하고 있습니다.

강원제대군인지원센터는 제대(예정)군인의 안정적이고 성공적인 사회정착 지원을 위해 직업상담 자격을 갖춘 전문인력으로 맞춤식 전직지원 서비스를 제공하고 있습니다.

주요업무

전직지원 컨설팅	· 경력설계, 취·창업지원, 교육지원, 워크숍 및 특강, 멘토링 제도 운영
구직활동 지원	· 일자리 발굴
	· 채용추천 및 동행면접
	· 제대군인 구인구직 행사: 일자리 두드림(Do Dream) 날
	· 1社1 제대군인 채용 추진 및 고용 우수기업 인증
직업교육훈련	· 전문교육기관 위탁교육
	· 직업능력개발 교육비 지원
	· 사이버 교육
전직활동 지원	· 전직지원금 지급

주 소 춘천시 소양강로 10(후평동), 춘천B&I지식산업센터 915호

운영시간 월~금(09:00~18:00)

전 화 - 기업협력팀 033-252-9111
- 취업교육팀 033-251-5009

팩 스 033-252-5009

홈페이지 https://www.vnet.go.kr

국립강릉원주대학교 학생성공지원과

국립강릉원주대학교 학생성공지원과는 학생 생애 중심의 전주기적 진로설계와 4단계 맞춤형 진로·취업 역량 강화 프로그램 운영을 통해 체계적이고 지속적인 학생 진로취업역량강화를 위해 노력하고 있습니다.

학생성공(Student Success)은 학생이 캠퍼스 내에서 정서적. 신체적으로 안정된 환경속에서 다양한 캠퍼스 활동과 경험을 바탕으로 자신의 진로를 정하고 공동체 발전에 기여할 수 있는 구성원으로 성장하는 것을 의미하며, 이는 국립강릉원주대학교가 추구하는 교육 목표입니다.

진로·취업상담
- 자기소개서 작성 안내 및 첨삭(직무, 기업분석)
- 면접컨설팅
- 채용정보 제공
- 인재 추천 채용
- 인·적성 검사 기반 진로상담

취업지원제도 : 취업동아리, 지역인재 7급 추천

진로 및 취업 교과목 : 진로설계 로드맵, 취업 성공전략

시설소개 : 후생관(C4) 1층 JOBCAFE, 3층 학생성공지원과 사무실

주 소	강릉시 죽헌길 7 국립강릉원주대학교		
운영시간	월~금(09:00~18:00)		
전 화	033-640-2042, 2047	팩 스	033-640-2074
홈페이지	https://success.gwnu.ac.kr	인스타그램 (SNS)	gwnu_jobcafe

가톨릭관동대학교 대학일자리플러스센터

대학 재학생과 졸업생, 지역청년을 대상으로 진로취업상담, 진로 설정, 역량개발, 취업 준비, 일자리 연결까지 종합적인 서비스를 제공합니다. 해당 지역 산업과 학교 특성에 맞춘 직무교육 프로그램과 기업이 요구하는 역량을 갖춰 취업경쟁력을 높일 수 있도록 지원하고 있습니다.

청년의 취업역량 강화 및 원활한 노동시장 진입을 지원하기 위해 고용노동부와 지자체, 대학이 함께 청년 특화 원스톱 고용서비스를 지원

주요 업무: 진로상담부터 취업까지 원스톱 지원

- [전문상담] 진로·취업, 심리·생활·경제 등 통합 상담 서비스
- [진로탐색과 경력설계 지원] 저학년부터의 체계적인 진로지도 서비스 제공
  다양한 산업·기업·직무별 진로 정보 탐색 프로그램, 코칭 등
- [역량개발] 취업역량강화, 채용 트렌드, 서류·면접 클리닉, 직무체험, 취업특강 등
- [일자리 발굴·매칭] 지역기업 일자리 발굴 및 관리, 채용연계
- [청년정책 연계] 정부지원 교육 등 청년정책 활용을 위한 컨설팅, 연계
- [지역 청년고용거버넌스 구축] 지역 유관기관 협업, 공동프로그램 기획·운영

상담 및 프로그램 신청 방법

- 대학일자리플러스센터 홈페이지(job.cku.ac.kr) 일반회원 가입 후 승인 요청
- 고용24(www.work24.go.kr) > 전체메뉴 > 취업지원 > 취업역량강화
  > 우리학교 취업지원실> 가톨릭관동대학교

주 소 강릉시 범일로 579번길 24 요셉관 102-2호(우리은행 옆)

운영시간 월~금(09:00~17:00)

전 화 033-649-7174~7 팩 스 033-649-7102

홈페이지 https://job.cku.ac.kr

강릉영동대학교 커리어개발센터

강릉영동대학교 커리어개발센터는 재학생, 졸업생, 지역 청년들의 진로·취업 및 창업 지원, 진로탐색 및 전문상담 지원, 일자리 매칭 등 취·창업과 관련된 경력개발을 지원합니다.

지원대상: 강릉영동대학교 재학생(졸업생) 및 강릉시민

주요업무

- 진로탐색 및 전문상담 지원, 취업 컨설팅 및 일자리 매칭 서비스
- 국민취업지원제도, 청년·기업 지원제도 등 정부 및 지자체의 청년 일자리 지원사업 전반에 대한 홍보 및 전달체계 기능
- 지역 지자체, 일자리재단, 고용복지플러스센터, 청년센터, 지역산업체 등과 연계·협업을 통한 지역청년 고용거버넌스 구축
- 진로 및 취·창업프로그램 운영(특강 및 세미나, 캠프 등)
- VR체험실 및 JOB방앗간 운영
- 취업 주간행사 개최(재학생 및 강릉 지역 청년)

주 소 강릉시 공제로 357(홍제동)

운영시간 월~금(09:00~18:00)

전 화 033-610-0389

팩 스 033-610-0188

홈페이지 https://www.gyu.ac.kr

강원도립대학교 취·창업지원팀

강원도립대학교 취·창업지원팀은 재학생 및 졸업생의 취업 및 창업을 지원하기 위한 다양한 프로그램을 운영하고 있습니다.

- 지원대상: 강원도립대학교 재학생 및 졸업생

- 강원도립대학교 취·창업지원팀은 재학생들에게 취업 및 직무역량 강화, 취업과 연계된 시스템 구축으로 취업 지원에 필요한 다양하고 체계적인 프로그램을 기획 운영하여 진로 선택에 필요한 정보를 제공함으로써 취업률 제고 및 창의적인 전문인재로서 사회에 진출할 수 있도록 적극 지원하고 있습니다.

- 취업역량 인증제를 도입하여 각 단계별 맞춤 프로그램을 운영하고 있습니다.
  - 1단계 진로활동 로드맵 설계
  - 2단계 취·창업역량강화
  - 3단계 취업활동 취업역량인증(3S-Track) 로드맵 수립

주 소 강릉시 주문진읍 연주로 270 이노베이션센터 2층

운영시간 월~금(09:00~18:00)

전 화 033-660-8218, 8236

홈페이지 https://www.gw.ac.kr

한국폴리텍대학
강릉캠퍼스

한국폴리텍대학 강릉캠퍼스

한국폴리텍대학은 '국민 누구나, 원하면, 언제든지' 미래를 향한 도전이 시작되는 대한민국 대표 '평생직업능력개발 대학'이자 '공공 직업교육훈련 기관'입니다.

취업 또는 교육을 희망하는 15세 이상 대한민국 국민을 대상으로 직업교육 후 취업연계 및 사후지도를 실시하여 국가 고용률 향상에 기여하고 있습니다.

전문적인 직업교육으로 취업이 가능합니다.
- 맞춤형 직업교육훈련 실시
- 기능사 이상 자격증 취득 후 취업 연계

학위취득과 취업이 가능합니다.
- 산업학사학위 취득
- 산업기사 이상 자격증 취득 후 취업 연계

재취업을 위한 교육과정을 제공합니다.
- 중장년층의 직업능력개발을 통해 재취업의 기회 제공
- 일하고 싶은 여성의 직업역량 강화를 통해 재취업의 기회 제공

재직자 직무능력향상을 위한 교육과정을 제공합니다.
- 중소기업 재직자 직무능력향상교육을 통해 기업경쟁력 강화

주 소 강릉시 남산초교길 121

전 화 - 교학처: 033-610-6111~6118
- 산학협력처: 033-610-6121~6127

팩 스 033-610-6195

홈페이지 https://www.kopo.ac.kr/gangneung

강릉시장애인종합복지관

강릉시장애인종합복지관은 장애인의 행복한 삶을 위해 우리 지역의 특성과 이동자들의 욕구를 바탕으로 지역사회의 능동적 참여, 프로그램 개발 및 보급을 통해 누구도 지역사회에서 소외되지 않는 삶을 살아가도록 종합지원하는 장애인 이용시설입니다.

지원대상: 강릉시에 거주하는 등록장애인

주요업무

- 지역 장애인의 재활을 위한 평생교육, 직업능력개발, 지연연계지원, 기능향상지원, 기획운영사업 운영

주요 사업 소개

평생교육지원 서비스	성인프로그램	요가, 건강댄스, 노래교실, 원데이클래스, 원예, 목공예, 동아리활동 등
	여성장애인지원사업	제과제빵, 한지, 도예, 레진, 건강관리, 집단교육, 사례관리 등
	아동 청소년 프로그램	제과제빵, 한지, 도예, 레진, 건강관리, 집단교육, 사례관리 등
	가족지원사업	부모교육, 가족캠프, 나들이 등
직업능력개발 서비스	-	직업적응훈련, 취업정보제공, 취업연계 및 유지, 사업체개발 및 관리, 지원고용훈련지원
	장애인일자리사업	복지일자리-참여형, 특화형-요양보호사보조, 강원형-권리중심형
기능강화지원 서비스	아동재활	아동물리, 작업재활, 언어재활
	성인재활	성인물리재활
	로봇재활	아동로봇, 성인로봇
지역연계 서비스	일생생활지원	중증장애인무료급식, 주거환경개선, 방문이미용, 난방지원, 물품지원 등
	-	장애인식개선활동, 이동복지관, 방문상담 및 재활
기획운영사업	상상누림터	ICT 컨텐츠 체험 공간운영, 관내이미용, 체력단련실, 시설대관, 보장구대여, 상상시네마, 손발톱케어, 장애인차량 무상점검, 이용자 노래자랑, 각종 명절행사 등

주 소 [본관] 강릉시 사천면 방동길 68 / [분관] 강릉시 사천면 방동길 65

운영시간 월~금(09:00~18:00)

전 화 033-643-1801~3

팩 스 033-643-1805

홈페이지 https://gnrehab.or.kr/

강릉시립복지원

강릉시립복지원은 일정한 주거지가 없고 스스로 생계 활동이 어려운 주민들에게 일상생활 지원 서비스와 재활 및 자활 서비스를 지원하는 영동지역의 유일한 노숙인 요양시설입니다.

☑ 지원 대상: 자립 욕구를 가진, 자활 근로 및 취업 활동 수행이 가능한 복지원 생활자

☑ 주요 업무

1. 요양 및 재활 프로그램
- 기초건강, 심리정서 지지, 사회 적응 훈련 등의 재활 프로그램을 제공함으로써 클라이언트의 삶의 질이 향상될 수 있도록 지원

2. 원내 자활 프로그램
- 자립에 대한 기대감은 낮으나 경제활동에 대한 욕구가 있는 클라이언트에게 일일 4시간 이내의 자판기 운영 활동, 매점 운영 활동, 농장 관리 활동 등의 경제활동 프로그램을 지원

3. 자립 지원 프로그램
- 자립에 대한 의지가 높고 관련 업무 수행이 가능한 클라이언트에게 업무 안내, 관계 향상 교육, 개별 능력 향상 교육, 취업 및 자립 상담 등을 지원

주 소 강릉시 진재골길12-14
운영시간 월~금(09:00~18:00)
전 화 033-648-7824
팩 스 033-648-0272
홈페이지 https://knbokjiwon.modoo.at

대한노인회 강릉시지회

어르신의 권익신장과 복지증진 그리고 봉사활동 등을 통하여 사회발전에 기여합니다.

사무국

- 강릉시 관내 경로당 관리

경로부

- 지역특성에 맞는 경로당 노인여가 프로그램 발굴·보급
- 지역사회 경로당 지원 자원의 통합관리 지원
- 경로당 순회프로그램관리자 역량 강화 교육 및 경로당 지도자, 임원 교육
- 경로당 관련 현황 DB구축, 홍보
- 노인자원봉사클럽 조직, 육성, 지원을 통한 노인자원봉사 활성화

노인취업지원센터

- 보건복지부 민간형 노인일자리 취업알선형 사업 수행
- 보건복지부 민간형 노인일자리 시니어 인턴십 사업 수행
- 강원도 민간형 노인일자리 강원도 민간취업 사업 수행
- 강원도 민간형 노인일자리 강원도 인턴형 사업 수행
- 노인 일자리 및 사회활동 지원사업 수행

주 소 강릉시 경강로 1956
전 화 033-648-7985 팩 스 033-655-7985
홈페이지 http://koreapeople.or.kr/ 이메일 : gn-people7985@hanmail.net

한국노총 강릉지역지부 노동교육법률상담소

강릉노동교육법률상담소는 근로자의 권익을 보호하고, 노동이 존중받는 사회를 만들기 위해 무료 노동 상담, 노동법 교육, 그리고 기초노동질서 준수 캠페인 등 다양한 홍보 활동을 수행하고 있습니다.

"근로자"란 직업의 종류와 관계없이 임금을 목적으로 사업이나 사업장에서 근로를 제공하는 모든 사람을 의미합니다. 우리 노동교육법률상담소는 근로자가 노동 현장에서 부당한 일을 겪지 않고 정당한 권익을 보호받을 수 있도록 지원합니다. 또한, 사용자와의 상생을 통해 근로자의 경제적·사회적 지위를 향상시키고 강릉시 경제 발전을 도모함으로써 더 나은 미래를 함께 만들어 나가고자 합니다.

무료 노동 상담

- 임금, 근로계약, 부당해고, 산업재해 등 노동 관련 문제에 대한 상담 제공
- 근로자의 권리 보호 및 분쟁 해결을 위한 법률 지원

노동법 교육

- 근로자를 대상으로 한 기초노동법 강의 및 교육 프로그램 운영
- 청소년, 아르바이트 노동자 등을 위한 맞춤형 노동법 교육 제공

기초노동질서 준수 캠페인 및 홍보 활동

- 노동법 및 기초노동질서 준수를 위한 캠페인 운영
- 근로자의 권익 보호 및 노동환경 개선을 위한 홍보 자료 제작 및 배포

노동 관련 법률 지원 및 상담소 역할 홍보

- 노동법률 전문가와의 협력을 통한 법률 지원 및 대응 방안 안내
- 상담소의 역할 및 노동법 관련 정보 제공을 위한 홍보 활동 수행

주 소 강릉시 강릉대로 79

운영시간 월~금(09:00~18:00)

전 화 033-642-1703

팩 스 033-647-3331

사회적협동조합 희망리본

저소득층의 자활·자립을 지원하고 취약계층에게 고용복지 서비스 및 교육을 제공함으로써 사회통합을 강화하고 사회 양극화를 완화하며 나아가 국민경제의 균형있는 발전과 지역사회의 발전에 기여합니다.

희망리본의 비전

모두가 행복할 권리와 일의 가치를 존중하는 고용-복지서비스 전문기관

강릉센터 소개

- 주요수행사업: 강원영동 중장년내일센터, 청년도전지원사업, 국민취업지원제도 등
- 주요업무: 취업을 원하는 사람에게 맞춤형 취업지원서비스를 제공하고 있음
- 시설소개
  - · 위 치: 강릉시 교동광장로 100번길 17-3, 4층
  - · 시설현황: 교육장, 개별상담실, 화상면접실, 정보검색대 등

주 소 강릉시 교동광장로 100번길 17-3, 4층

운영시간 월~금(09:00~18:00)

전 화 033-643-8820, 033-641-8819 팩 스 0303-3130-8820

홈페이지 https://hopereborn.or.kr/

3

연령별·대상별 일자리 정보

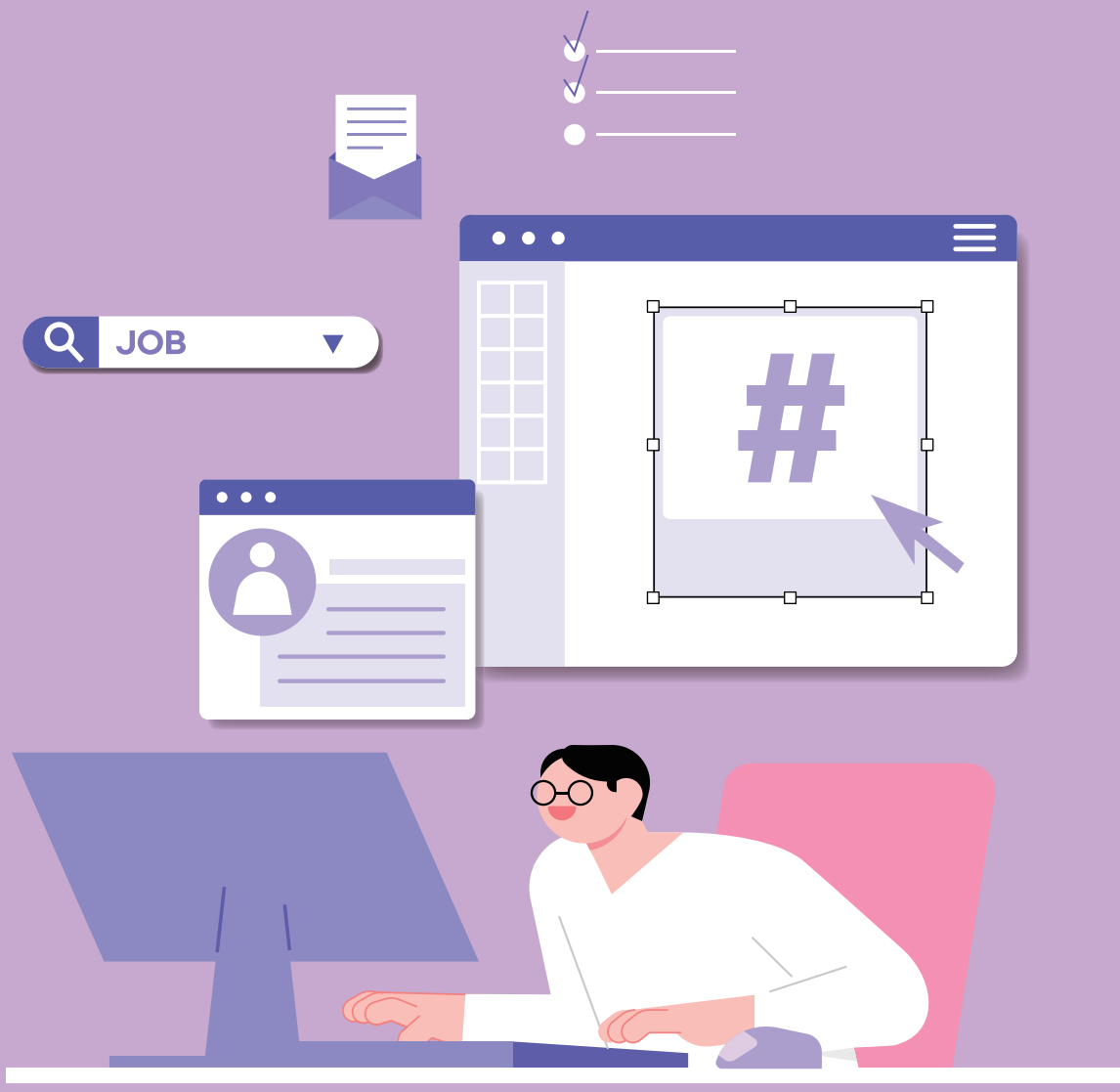

청년 창업

경제진흥과

강릉시 청년창업 희망키움

유망한 사업 아이템을 보유한 (예비)청년창업가에게 사업화 자금 및 멘토링, 교육프로그램을 지원하여 창업 성공률 제고

지원대상	관내 창업 3년 이내 18~45세 (예비)청년창업가 6명
지원내용	1인당 1,000~1,600백만 원 차등 지원 및 멘토링, 교육프로그램 운영
사업기간	2025년 1월~12월
운영기관	국립강릉원주대 창업지원본부
지원절차	참여자 모집 → 선정 → 사업추진
문의	033-640-5594 경제진흥과 청년정책팀 033-640-2725 국립강릉원주대 창업지원본부

청년 교육훈련

경제진흥과, 사회적협동조합 희망리본

청년도전지원사업

구직단념청년의 구직의욕과 자신감을 향상시키기 위하여 맞춤형 프로그램 제공과 참여 이수 인센티브를 지원하여 노동시장 참여 및 취업촉진을 지원하는 사업

참여대상

- 최근 6개월간 취업 및 교육·직업훈련 이력이 없는 18~34세 청년
- 자립준비청년, 청소년 쉼터 등 입·퇴소 청년, 북한이탈청년

구 분	도전 단기 프로그램	도전+ 중기 프로그램	도전+ 장기 프로그램
교육내용	밀착상담, MBTI 교육, 근로기준법, 감정시그널, 가죽공예, 네온아트, 이력서 자소서/면접법 등	도전 프로그램 + 바리스타 2급 자격 과정, 제과제빵 자격 과정, ITQ 자격 과정 등	도전 프로그램 + 조향사 자격 과정, 바리스타 1급 자격 과정, 전산회계 2급 자격 과정 등
교육기간	5주 이상 / 40시간	3개월 이상 / 매월 40시간	5개월 이상 / 매월 40시간
이수요건	프로그램의 80% 이상 이수	매월 80% 이상 이수	매월 80% 이상 이수
지원내용	(참여수당)이수 시 50만 원	(참여수당)월 50만 원×3개월 (인센티브)이수 시 20만 원 총 170만 원	(참여수당)월 50만 원x5개월 (인센티브)이수 시 20만 원, 취업 활동 시 30만 원, 최대 300만 원

운영기관	사회적협동조합 희망리본
문의	033-641-8819 사회적협동조합 희망리본

청년 기업

강릉상공회의소, 강릉고용복지플러스센터

청년일자리도약장려금

고용노동부 위탁사업으로, 5인 이상 우선지원 대상기업이 취업애로청년을 정규직으로 채용하여 6개월 이상 고용유지 시 지원대상 청년 1인당 1년 최대 720만 원 지원

지원대상	기업 **만 15~34세(병역의무 복무기간만큼 연장 가능, 최대 만 39세) 미취업 상태인 취업애로 청년을 신규 채용한 5인 이상 우선지원대상기업**
	청년 **5인 이상 제조업 등 빈 일자리 업종의 우선지원대상기업에 채용된 만 15~34세 청년**
지원내용	기업 지원대상 청년 1인당 1년 차 연 최대 720만 원(월 60만 원x12개월)
	청년 제조업 등 빈 일자리 업종에 취업 후(정규직) 18개월 이상 재직한 청년에게 최대 480만 원 (18개월·24개월 각 240만 원)
사업기간	2025년 1월~12월
지원절차	참여신청 및 승인 → 채용 및 임금지급(6개월 이상 고용유지) → 장려금 신청 → 장려금 심사 및 지급
문의	**033-643-4412 강릉상공회의소 보조사업부** **033-610-1990 강릉고용복지플러스센터 기업지원팀**

청년 중장년 취약계층

강릉고용복지플러스센터, 사회적협동조합 희망리본

국민취업지원제도

「국민취업지원제도」는 취업을 원하는 청년·경력단절여성 등에게 취업지원서비스 제공 및 저소득 구직자에게 생계지원 혜택(최대 300만 원) 제공하는 맞춤형 취업지원서비스

지원대상	**15~69세 미취업자(다만, 35세 이상은 소득분위에 따라 참여 제한될 수 있음)**
사업내용	1인당

구분	I 유형		II 유형	
연 령	15~69세	15~34세	청년(15~34세)	중장년(35~69세)
소 득	중위소득 60% 이하	중위소득 120% 이하	무관	중위소득 100% 이하
재 산	4억 원 이하	5억 원 이하	무관	
참여 혜택	월 50만 원×6개월(최대 300만 원) ※ 부양가족 1인당 10만 원씩 월 최대 40만원 추가 지급		(직업훈련 참여시) 최대 195만 4천원	
취업성공수당	취(창)업 후 1년 근속 시 최대 150만 원(중위소득 60% 이하)			

사업기간	연중 상시
문의	**033-610-1947~8 강릉고용복지플러스센터 국민취업지원팀** **033-643-8820 사회적협동조합 희망리본**

국민내일배움카드

취·창업 및 이직을 희망하는 실업자, 재직자 등의 훈련비를 일부(전부) 지원하여 직업능력개발향상 및 직무능력향상 교육 운영 지원

지원대상 **취·창업 목적으로 직업능력개발훈련을 희망하는 자**

지원내용 5년간 300만 원(자부담 있음)

지원절차 훈련탐색 → 발급신청서 제출 → 심사·발급 → 카드 수령 → 수강신청 → 훈련 등록 → 수강

신청방법 카드 발급 및 과정 신청 - 고용24(www.woek24.gn.kr)

훈련비 지원율

직종 평균 취업률 및 대상에 따라 차등 지원

구 분		직종평균 취업률(3년 평균)					돌봄 서비스 훈련과정	외국어 · 법정 직무과정	K-디지털 크레딧
		70%이상	60%이상 70%미만	50%이상 60%미만	40%이상 50%미만	40%미만			
대상	근로장려금 수급자	92.5%	87.5%	82.5%	77.5%	72.5%	10%	50%	90%
	일반훈련생	85%	75%	65%	55%	45%			
	국민취업지원제도 Ⅱ유형 중 청년 및 중장년			70%	60%	50%			
	국민취업지원제도 Ⅰ유형 및 Ⅱ유형 중 특정 계층	100%		80%			90%		

훈련과정

번 호	NCS코드	훈련과정명
1	단위화훼장식	화훼장식기능사 자격증 취득(실기)
2	단위화훼장식	플라워 초급(꽃꽂이,꽃다발,꽃바구니)
3	단위화훼장식	나도 플로리스트!(꽃다발+테이블화)
4	세무	전산세무 2급 자격증취득(TAT포함)
5	수선	의류수선과 리폼
6	한식조리	한식조리기능사 자격증취득(이론,실기)
7	양식조리	양식조리기능사 자격증취득(이론,실기)
8	중식조리	중식조리기능사 자격증취득(실기)
9	제과	홈메이드 디저트 만들기
10	제빵	제빵기능사 자격증취득(실기)
11	제직의류생산	패션소품제작
12	직업상담	직업상담사2급 자격취득(필기)
13	회계·감사	전산회계 1,2급 자격증취득(FAT포함)
14	아이돌봄	아이돌봄 인력양성 신규자
15	아이돌봄	아이돌봄 인력양성 경력자(감면자)

교육일정 주간·야간 근로자 및 실업자 교육 상시운영

문의

발급 관련 **033-610-1957~1959 강릉고용복지플러스센터 직업능력개발팀**

훈련과정 관련 **033-643-1145 강릉여성인력개발센터**

청년 중장년 취약계층

강릉고용복지플러스센터

구직자 도약보장 패키지 사업

일자리를 찾는 데에 어려움이 있는 구직자에게 「진단→컨설팅→취업」에 이르는 고용서비스를 종합적으로 제공

지원대상	구직자(연령무관)
지원내용	담당자와 1:1 상담을 통해 구직자 역량을 진단하고, 인공지능(AI)기반 직업역량진단 시스템인 잡케어(Job care)를 활용하여 경력개발 설계를 지원하며, 이력서, 자기소개서, 면접 컨설팅을 통해 참여자의 취업역량 향상, 또한 유관기관에서 제공하는 각종 복지지원 프로그램과 연계도 가능하며, 신속한 취업을 원하는 참여자에게는 일자리 집중알선(매칭) 지원
사업기간	연중 상시
문의	033-610-1933, 1935, 1936 강릉고용복지플러스센터 취업지원총괄팀

- 인공지능(AI) 기반 직업역량진단 시스템인 잡케어(JOB CARE)를 활용한 전문적 진단·분석 서비스 제공
- 1:1 심층 상담을 통한 중장기 관점의 경력개발로드맵 설계
- 직업훈련 등 각종 취업지원 프로그램 단계적 이행지원으로 원스톱 취업고민해소

청년

국립강릉원주대학교

진로·취업 프로그램

성공적 진로설계 및 취업준비를 위하여 노동시장으로 원활하게 진출하고, 안정적인 직업활동 유지에 영향을 미치는 제반 역량들을 충분히 개발하도록 지원

지원대상	국립강릉원주대학교 재학생 및 졸업생
지원내용	상담서비스 진로·취업 상담, 직업심리검사 결과 및 해석 상담, 자기소개서 코칭, 면접 코칭 채용정보 제공, 인재 추천 채용 홍보, 인·적성 검사 기반 취업 상담
	진로·취업 프로그램 해람 NAVI 2.0 4단계 GWNU 커리어 로드맵 기반 프로그램 운영 ※ 진로·취업 특강, 취업 및 동문 특강, 취업동아리, 취업캠프, 자격증 취득과정 등
	진로 및 취업교과목 운영
	각종 통계조사(재학생 진로·취업 실태조사, 졸업생 취업 통계 조사 등)
문의	033-640-2042 국립강릉원주대학교 학생성공지원과

청년

가톨릭관동대학교 대학일자리플러스센터

대학일자리플러스센터사업

청년이 심도있게 진로에 대해 탐색하고 방향을 설정하며, 구체적인 진로개발 계획을 세워 이행하고, 성공적으로 노동시장에 진출할 수 있도록 관련된 전문적인 서비스를 제공

지원대상	**본교 재학생, 졸업생 및 취업을 희망하는 지역청년(15~34세)**
지원내용	**구체적인 진로탐색** 청년의 장단점을 파악하고 다양한 진로를 찾아볼 수 있도록 지원(직업심리검사 등 객관적 자기 이해를 기반으로 한 진로탐색 및 진로설계 프로그램과 상담)
	경력개발지원 청년이 대학 재학 중 교과 및 비교과 이수를 통해 경력개발에 필요한 활동과 역량 개발 지원(희망 분야 관련 일경험 및 자격취득, 직무역량강화 등 구체적인 활동을 할 수 있도록 프로그램 및 정보 제공)
	구직활동지원 본격적인 사회진출을 위한 구직기술 강화, 기업 및 채용정보의 수집과 매칭, 입직 후 성공적인 초기 경력 형성 지원(입사지원서 클리닉, 알선매칭, 직장적응 프로그램 등)
지원기간	2022년 3월~2027년 2월(5년간)
문의	**033-649-7174~7 가톨릭관동대학교 대학일자리플러스센터** **job.cku.ac.kr 가톨릭관동대학교 대학일자리플러스센터 홈페이지**

청년 교육훈련

가톨릭관동대학교 대학일자리플러스센터

온라인 취업준비 Mall

- 취업에 필요한 핵심역량 습득을 위한 자격취득 20개 과정 운영(무료)
- 실무역량강화를 통한 취업경쟁력 강화 지원

교육대상	**지역 청년(15~34세) 누구나**
교육내용	

분야	강좌명	분야	강좌명
IT	빅데이터분석기사	기사	실내건축기사
	컴퓨터활용능력 1급, 2급		직업상담사 2급
	ITQ엑셀, 파워포인트, 한글		임상심리사 2급
	MOS엑셀, 파워포인트, 워드 등	국가기술	스포츠지도사 2급(필기)
세무회계	전산세무 1급, 2급		화물운송종사(필기)
	전산회계 1급, 2급	국제	품질통계분석사
기사	산업안전기사	기능사	미용사(메이크업)
	전기기사	자기개발	영상편집(프리미어 기초)
	소방설비기사(전기)		영상편집(에프터이팩트 기초)
	소방설비기사(기계)		청중을 사로잡는 프레젠테이션 기법

교육일정	온라인 콘텐츠 탑재 / 상시 운영
이용안내	대학일자리플러스센터 홈페이지(job.cku.ac.kr) 일반회원 가입 → 승인요청
문의	**033-649-7177 가톨릭관동대학교 대학일자리플러스센터**

청년 행사

가톨릭관동대학교 대학일자리플러스센터

생생멘토 직무박람회(with 大Full페스티벌)

- 온라인 직무박람회를 통해 동문선배 중심의 현직 실무자 멘토링으로 직무에 대한 이해도를 높이고 올바른 취업준비를 지원
- 동시에 오프라인으로 다양한 취업특강과 채용설명회, 이벤트 행사 운영

교육대상 지역청년(15~34세) 누구나

행사내용

프로그램	운영방식	내 용
직무 멘토링	온라인 (zoom)	- 현직자 멘토와의 실시간 스트리밍을 통한 멘토링 - 1일 7~8명 멘토, 멘토별 3회(17시, 18시, 19시) 운영 - 회당 50분, 최대 10명 이내 참여 - 사전 신청을 통한 접수
취업특강	대면	- 채용 트렌드 및 자소서 작성, 면접, 취업전략 등 - 온라인 실시간 스트리밍 방식 운영
입사지원서 및 면접컨설팅	대면	사전 신청에 따른 일대일 맞춤형 취업컨설팅
채용설명회	대면	구인수요 기반 기업의 채용설명회
기 타	대면	참여자 대상 이벤트 및 행사 운영

행사기간 2025년 9월~10월 중

참여기관 일자리 유관기관 및 지역 대학교, 구인 기업 등

문의 033-649-7176 가톨릭관동대학교 대학일자리플러스센터
job.cku.ac.kr 가톨릭관동대학교 대학일자리플러스센터 홈페이지

청년

강릉영동대학교 커리어개발센터

커리어개발센터 지원사업

전문대 재학생 및 졸업생의 취·창업 역량강화로 관내 취·창업 연계와 정착기반 제공

지원대상 강릉영동대학 재학생 및 졸업생 / 지역 청년

지원내용

취업상담 및 일자리 매칭 등 취업 연계
· 국민취업지원제도 안내, 직업심리검사, 이력서 및 면접 클리닉, 일자리 정보 제공
· 1:1 맞춤형 취업 지원 및 일자리 매칭, 통합적인 취업 지원 프로그램 지원

진로 및 취·창업 프로그램 운영
· 진로탐색, 취업캠프, 우수기업 체험 탐방, 창업 공예, 취업주간행사 등

운영기간 연중 상시

운영절차 온·오프라인을 통한 연중 상시 신청 가능

문의 033-610-0389 강릉영동대학교 커리어개발센터

청년 교육훈련

강원도립대학교 취·창업지원팀

강원도립대학교 취업 JOB GO 캠프

개인별 취업·진로 성향 및 분석을 통해 주도적인 취업·진로 설계로 취업의 기본 소양 습득 및 취업 경쟁력 확보

지원대상 강원도립대학교 재학생 및 졸업생

지원내용

구분	내용
개인별 취업·진로 성향 파악 및 분석	개인의 진로 및 취업 목표 설정하기 체계적인 진로·취업 설계 작성하기
직무 및 학과 맞춤 자기소개서 컨설팅	직무 및 학과 맞춤형 자기소개서 작성법 1:1 자기소개서 컨설팅
합격을 위한 자기소개 스피치 특강	자기소개서 스피치 문장 구성 및 기본자세 셀프 어필을 위한 자기소개 전략 교육
성공취업을 위한 면접 대비 자기소개 스피치 경연대회	자기소개 스피치 경연대회 개최를 통한 자신감 부여 및 취업역량 강화

행사기간 2025년 5월 중

문의 033-660-8218 강원도립대학교 취·창업지원팀

청년 창업

강원도립대학교 취·창업지원팀

강원도립대학교 창업캠프(G-Startup)

창업의식 고취 및 창업 경쟁력 강화를 통한 차세대 기업인 조기 발굴 및 육성

지원대상 강원도립대학교 재학생 및 졸업생

지원내용

구분	내용
창업 역량 강화 교육	- 창업의 필요성 및 트렌드 분석 - 창업 성공과 실패 사례 분석
창업 아이디어 씽킹	- 아이디어 발굴 및 검증 방법 - 창의적인 아이디어 발굴 방법 - 시장조사 및 타당성 검증
사업계획서 작성법	- 사업계획서 구조 이해 - 사업목적, 목표, 시장, 수익 모델 작성법
창업단계별 창업지원시책 활용 및 창업 자금 조달 방법	- 창업 초기 자금 조달 방법 - 비용구조 및 매출 예측 방법

행사기간 2025년 11월 중

문의 033-660-8218 강원도립대학교 취·창업지원팀

길거리 무료 노동 상담

강릉시 근로자의 고충을 해결하고, 시간적·경제적으로 법에 접근하기 어려운 강릉시민에게 노동법이라는 환경에 손쉽게 접할 기회를 제공

참여대상	강릉시민이면 누구나
지원내용	**찾아가는 무료 노동 상담** 지역축제 및 행사장, 일자리박람회, 대학 캠퍼스 등 다양한 장소를 직접 찾아가 근로계약, 임금체불, 부당해고 등 노동 문제에 대한 상담을 제공하고, 상담소의 역할과 노동법 정보를 홍보하여 더 많은 근로자가 자신의 권리를 인식하고 보호받을 수 있도록 지원
	강릉 명주프리마켓 강릉시민의 장날이자 소규모 축제의 장소인 명주프리마켓에서 노동 상담 부스를 운영하여 근로자와 시민들에게 임금체불, 부당해고, 산업재해, 근로계약서 작성 방법 등을 상담하고, 기초노동질서 준수 홍보 캠페인을 전개하여 근로자의 권익 보호와 건전한 노사문화 정착에 도움
사업기간	2025년 4월~12월(연중)
상담장소	강릉월화거리, 강릉녹색도시체험센터 등
문의	033-642-1703 한국노총강릉지역지부 노동교육법률상담소

중장년

기획예산과

2025년 강릉시 사업체조사

강릉시 관내 사업체의 지역별 분포 및 고용 구조 등을 파악하기 위한 통계조사로 중장년층에 적합한 일자리 제공

사업대상	**강릉시(읍면동) 관내에 거주자로 설문조사 등 업무 수행 가능자**
수행업무	조사 대상 사업체를 방문하여 설문조사
지원내용	조사요원 업무별 일당 지급 (조사관리자 83,230원, 그외 조사요원 80,240원)
사업기간	2025년 2월~3월
채용절차	조사요원 공개모집(58명) → 채용 → 업무수행
문의	**033-640-5058 기획예산과 정책평가팀**

중장년

기획예산과

2025년 강릉시 광업·제조업조사

강릉시 관내 종사자 10인 이상 광업·제조업체를 대상으로 산업활동 실태 파악을 위한 통계조사로 중장년층에 적합한 일자리 제공

사업대상	**강릉시(읍면동) 관내에 거주자로 설문조사 등 업무 수행 가능자**
수행업무	조사 대상 광업·제조업체를 방문하여 설문조사
지원내용	조사요원 업무별 일당 지급 (조사관리자 83,230원, 그외 조사요원 80,240원)
사업기간	2025년 6월~7월(예정)
채용절차	조사요원 공개모집(3명 예정) → 채용 → 업무수행
문의	**033-640-5058 기획예산과 정책평가팀**

중장년 기획예산과

2025년 강릉시 사회조사

강릉시민의 삶의 질과 관련된 사회적 관심사와 주관적 의식에 관한 통계조사로 중장년층에 적합한 일자리 제공

사업대상	**강릉시(읍면동) 관내에 거주자로 설문조사 등 업무 수행 가능자**
수행업무	조사 대상 가구를 방문하여 설문조사
지원내용	조사요원 업무별 일당 지급 (조사관리자 83,230원, 그외 조사요원 80,240원)
사업기간	2025년 8월~9월(예정)
채용절차	조사요원 공개모집(26명 예정) → 채용 → 업무수행
문의	**033-640-5058 기획예산과 정책평가팀**

중장년 기획예산과

2025년 인구주택총조사

인구·가구·주택의 총수, 구조, 분포와 개별 특성을 파악하기 위한 통계조사로 중장년층에 적합한 일자리 제공

사업대상	**강릉시(읍면동) 관내에 거주자로 설문조사 등 업무 수행 가능자**
수행업무	관내 모든 내·외국인과 이들이 거주하는 거처를 대상으로 설문조사
지원내용	조사요원 업무별 일당 지급 (조사관리자 83,230원, 그외 조사요원 80,240원)
사업기간	2025년 10~11월(예정)
채용절차	조사요원 공개모집(약 100명 내외) → 채용 → 업무수행
문의	**033-640-5058 기획예산과 정책평가팀**

중장년

기획예산과

2025년 농림어업총조사

농림어가의 규모, 분포 구조 및 경영형태 파악 파악하기 위한 통계조사로 중장년층에 적합한 일자리 제공

사업대상	**강릉시(읍면동) 관내에 거주자로 설문조사 등 업무 수행 가능자**
수행업무	관내 모든 농림어가와 행정리를 대상으로 설문조사
지원내용	조사요원 업무별 일당 지급 (조사관리자 83,230원, 그외 조사요원 80,240원)
사업기간	2025년 12월(예정)
채용절차	조사요원 공개모집(약 100명 내외) → 채용 → 업무수행
문의	**033-640-5058 기획예산과 정책평가팀**

중장년 청년 취약계층

강릉고용복지플러스센터, 사회적협동조합 희망리본

국민취업지원제도

「국민취업지원제도」는 취업을 원하는 청년·경력단절여성 등에게 취업지원서비스 제공 및 저소득 구직자에게 생계지원 혜택(최대 300만 원) 제공하는 맞춤형 취업지원서비스

지원대상	**15~69세 미취업자(다만, 35세 이상은 소득분위에 따라 참여 제한될 수 있음)**

사업내용

구분	Ⅰ유형		Ⅱ유형	
연 령	15~69세	15~34세	청년(15~34세)	중장년(35~69세)
소 득	중위소득 60% 이하	중위소득 120% 이하	무관	중위소득 100% 이하
재 산	4억 원 이하	5억 원 이하	무관	
참여 혜택	월 50만 원×6개월(최대 300만 원) ※ 부양가족 1인당 10만 원씩 월 최대 40만원 추가 지급		(직업훈련 참여시) 최대 195만 4천원	
취업성공수당	취(창)업 후 1년 근속 시 최대 150만 원(중위소득 60% 이하)			

사업기간	연중 상시
문의	**033-610-1947~8 강릉고용복지플러스센터 국민취업지원팀** **033-643-8820 사회적협동조합 희망리본**

중장년 어르신 기업

강릉고용복지플러스센터

고령자계속고용장려금사업

중소·중견기업의 근로자가 정년 이후에도 주된 일자리에서 계속 일할 수 있도록 정년도달 근로자 대상 고용연장 제도 도입기업을 지원

지원대상	**우선지원 대상기업 및 중견기업, 사회적기업(대기업, 공공기관, 지방공기업 등은 제외)**
지원내용	정년 이후 계속 고용된 근로자 1인당 분기당 90만 원씩 최대 3년간 지원 (분기 매월 말 피보험자 수 평균의 30% 한도)
지원절차	정년제도 1년 이상 운영 → 취업규칙, 단체협약 등에 계속 고용제도 명시 → 변경된 취업규칙 신고 → 정년 이후 계속 고용근로자 발생 후 장려금 신청 → 장려금 지급
사업기간	연중 상시
문의	**033-610-1990 강릉고용복지플러스센터 기업지원팀**

중장년 청년 취약계층

강릉고용복지플러스센터

구직자 도약보장 패키지 사업

일자리를 찾는 데에 어려움이 있는 구직자에게 「진단→컨설팅→취업」에 이르는 고용서비스를 종합적으로 제공

지원대상	**구직자(연령무관)**
지원내용	담당자와 1:1 상담을 통해 구직자 역량을 진단하고, 인공지능(AI)기반 직업역량진단 시스템인 잡케어(Job care)를 활용하여 경력개발 설계를 지원하며, 이력서, 자기소개서, 면접 컨설팅을 통해 참여자의 취업역량 향상, 또한 유관기관에서 제공하는 각종 복지지원 프로그램과 연계도 가능하며, 신속한 취업을 원하는 참여자에게는 일자리 집중알선(매칭) 지원
사업기간	연중 상시
문의	**033-610-1933, 1935, 1936 강릉고용복지플러스센터 취업지원총괄팀**

- 인공지능(AI) 기반 직업역량진단 시스템인 잡케어(JOB CARE)를 활용한 전문적 진단·분석 서비스 제공
- 1:1 심층 상담을 통한 중장기 관점의 경력개발로드맵 설계
- 직업훈련 등 각종 취업지원 프로그램 단계적 이행지원으로 원스톱 취업고민해소

중장년 교육훈련

한국폴리텍대학 강릉캠퍼스, 희망플러스센터

신중년특화과정(6개월, 3개월)

중장년층의 지속적 직업능력개발을 통한 취업 기회 확대 및 핵심노동인구의 안정적인 공급을 추구함으로써 중장년의 고용률 제고를 위한 교육

교육대상 40세 이상 대한민국 미취업자

교육내용

과정	학과	직종	모집인원(명)
신중년특화(6개월)	발전설비	특수용접	50(상반기 25, 하반기 25)
신중년특화(3개월)	전기제어	전기내선공사	20명 이상

교육일정 상반기 3월~7월, 하반기 8월~12월

문의 033-610-6111~6118 한국폴리텍대학 강릉캠퍼스 교학처, 희망플러스센터

중장년

사회적협동조합 희망리본

강원영동 중장년내일센터

「강원영동 중장년내일센터」는 40세 이상 구직자, 재직자, 은퇴예정자의 취업전문기관

지원대상 40세 이상 구직자, 재직자, 은퇴예정자 등

모집방식 각 고용센터 구직자 및 센터 프로그램 참여자 등

운영기간 연중

운영내용

구분	대상자	주요 내용	비고
중장년재취업 지원서비스	구직자, 재직자 등	참여자 니즈 파악 및 맞춤형 서비스 및 교육 취업처 연계	
생애경력설계 프로그램	구직자, 재직자	직업역량, 가치관 분석을 통한 미래 경력 대안 탐색 등	4H 이상
전직스쿨 프로그램	퇴직(예정)자	실직 불암감 해소 및 전직에 대한 자신감 회복 및 전직 지원	4H 이상
재도약 프로그램	구직자	재취업에 필요한 구직기술 등을 습득할 수 있도록 지원	12H 이상

문의 033-610-1930~1932 강원영동 중장년내일센터(운영기관: 사회적협동조합 희망리본)

어르신

어르신

경로장애인과

노인일자리 및 사회활동지원사업(경로장애인과)

어르신이 활기차고 건강한 노후생활을 영위할 수 있도록 다양한 일자리·사회활동 지원

지원대상	공익활동 65세 이상 강릉시 거주 기초연금수급자 및 직역연금수급자 ※ 직역연금: 공무원연금, 사립학교교직원연금, 군인연금, 별정우체국연금
	역량활용 65세 이상 강릉시 거주자(일부유형 60세 이상)
	공동체사업단 60세 이상 강릉시 거주자
지원내용	다양한 일자리 창출과 활동비 지원
사업기간	2025년 1월~12월
지원절차	참여자 모집 → 선정 → 사업추진
문의	033-640-5280 경로장애인과

어르신

경로장애인과

노인일자리 및 사회활동지원사업(유경노인복지센터)

어르신이 활기차고 건강한 노후생활을 영위할 수 있도록 다양한 일자리·사회활동 지원

지원대상	65세 이상 기초연금 수급자 및 직역연금수급자
주요업무	기관 내 사업단 참여자 모집 및 선발, 사업운영
	공익활동 환경사랑지킴이봉사단, 복지관 도우미, 강북체육시설 환경도우미, 명주교육도서관 실버봉사단
사업기간	2025년 1월~12월
운영절차	참여자 모집 → 선정 → 사업추진
문의	033-662-0882 유경노인복지센터

어르신

경로장애인과

노인일자리 및 사회활동지원사업(강릉시니어클럽)

어르신이 활기차고 건강한 노후생활을 영위할 수 있도록 다양한 일자리·사회활동 지원

지원대상	**65세 이상 기초연금 수급자 및 직역연금 수급자(일부유형 60세 이상, 기초연금 미수급자)**	
주요업무	노인일자리 지원기관 운영, 기관 내 사업단 참여자 모집 및 선발, 사업운영	
	공익활동	스마일 남대천 지킴이, 스마일 해변 지킴이, 스마일 공원 환경 지킴이, 스마일 관광지 지킴이, 스마일 학교 가꿈이, 사랑의 배식사업
	역량활용	스마일 따뜻한 동행, 스마일 활기찬 동행, 스마일 행복한 동행, the자람늘봄학교 지원사업
	공동체사업단	영농, 한송정카페(본점, 포남점, 성덕점, 노인복지관점, 북부노인복지관점, 솔향점), 한송정커피로스팅클럽, 옛솜씨 건강원, 시니어마트, 향기로운실버산업, 은빛미용실(중앙시장, 동부시장), 한송정커피스토리, 옛솜씨 수제청, 한송정 밥상, 한송정愛한끼, 한송정 보리밥
	취업지원	민간 구인처 취업 연계
사업기간	2025년 1월~12월	
운영절차	참여자 모집 → 선정 → 사업추진	
문의	**033-652-9070 강릉시니어클럽**	

어르신

경로장애인과

노인일자리 및 사회활동지원사업(강릉종합사회복지관)

어르신이 활기차고 건강한 노후생활을 영위할 수 있도록 다양한 일자리·사회활동 지원

지원대상	**65세 이상 기초연금 수급자 및 직역연금수급자(일부유형 60세 이상, 기초연금 미수급자)**	
주요업무	기관 내 사업단 참여자 모집 및 선발, 사업운영	
	공익활동	늘푸름 환경 지킴이
	역량활용	늘해랑 돌봄 빨래방, 우리동네 1촌 돌봄단
사업기간	2025년 1월~12월	
운영절차	참여자 모집 → 선정 → 사업추진	
문의	**033-653-8985 강릉종합사회복지관**	

어르신

경로장애인과

노인일자리 및 사회활동지원사업(사회적협동조합 소통)

어르신이 활기차고 건강한 노후생활을 영위할 수 있도록 다양한 일자리·사회활동 지원

지원대상	60세 이상 어르신
주요업무	기관 내 사업단 참여자 모집 및 선발, 사업운영 사회서비스형 모래놀이 심리정서 지원단, 발달장애인 활동매니저
사업기간	2025년 1월~12월
운영절차	참여자 모집 → 선정 → 사업추진
문의	033-651-3448 사회적협동조합 소통

어르신

경로장애인과, 대한노인회 강릉시지회

보건복지부 취업알선형 / 강원특별자치도 민간취업

60세 이상 업무능력이 있는 고령자를 민간기업 등의 수요처로 취업 알선

지원대상	구직자 60세 이상으로 취업상담 후 구직신청서를 작성하여 수행기관에 제출한 자 구인처 60세 이상자를 고용할 의사가 있는 가입사업장 중 근로자 보호규정을 준수하는 기업 및 비영리민간단체 등
지원내용	무료 알선
사업기간	2025년 1월~12월
운영절차	취업알선형 서류를 신청, 접수
문의	033-641-6085 대한노인회 강릉시지회

어르신 기업

경로장애인과, 대한노인회 강릉시지회

강원특별자치도 인턴형

노인취업지원센터를 통해 강원특별자치도 인턴형으로 취업한 경우 어르신의 급여를 6개월간(최대 270만 원) 기업에 지원하는 사업

지원대상	**60세 이상 어르신**
지원내용	최대 6개월간 급여의 50%(최대 45만 원) 인건비 지원
참여기업 자격요건	60세 이상 어르신을 1년 이상 고용할 의사가 있으며 도내에 소재한 4대 보험 가입사업장 중 근로자 보호 규정을 준수하는 기업 및 비영리민간단체 등
사업기간	2025년 1월~12월(예산 소진 시까지)
운영절차	강원특별자치도 인턴형 서류를 사업 수행기관으로 신청
문의	**033-641-6085 대한노인회 강릉시지회**

어르신 중장년 기업

강릉고용복지플러스센터

고령자계속고용장려금사업

중소·중견기업의 근로자가 정년 이후에도 주된 일자리에서 계속 일할 수 있도록 정년도달 근로자 대상 고용연장 제도 도입기업을 지원

지원대상	**우선지원 대상기업 및 중견기업, 사회적기업** ※ 대기업, 공공기관, 지방공기업 등은 제외
지원내용	정년 이후 계속 고용된 근로자 1인당 분기당 90만 원씩 최대 3년간 지원 ※ 분기 매월 말 피보험자 수 평균의 30% 한도
지원절차	정년제도 1년 이상 운영 → 취업규칙, 단체협약 등에 계속 고용제도 명시 → 변경된 취업규칙 신고 → 정년 이후 계속 고용근로자 발생 후 장려금 신청 → 장려금 지급
사업기간	연중 상시
문의	**033-610-1990 강릉고용복지플러스센터 기업지원팀**

무료직업소개소

60세 이상 어르신에게 무료 취업 알선

지원대상	60세 이상 어르신
지원내용	구직자 무료 취업 알선(무료직업소개소) 구인자 무료 구직자 알선 및 기업지원금(당해 연도 예산 소진 시까지)
사업기간	2025년 1월~12월
지원절차	전화 및 방문 신청
문의	033-641-6085 대한노인회 강릉시지회 노인취업지원센터 Band(밴드): https://band.us/band/83968407

핸드폰 카메라로
QR코드에 가까이
가져가 보세요!

여성 근로자

강릉여성새로일하기센터

강원여성구직활동지원사업 2025년 신청마감

강원 여성 구직활동지원사업

지원대상	**강원일자리정보망에 구직 등록한 여성, 주민등록상 주소지가 강원특별자치도인 여성, 40세 이상 59세 이하 미취업 여성**
지원내용	구직활동지원금 신규 300만 원 (월 50만 원 × 6개월)재참여 150만 원 (월 50만 원 × 3개월) 취·창업 성공금 지원기간 중 취·창업하여 3개월간 근속 시 50만 원 현금지원
신청기간	2025. 2. 10.(월)~2. 28.(금)
지원절차	강원일자리정보망(job.gwd.go.kr) 신청
문의	**033-643-1148 강릉여성새로일하기센터**

여성 기업

강릉여성새로일하기센터

새일여성인턴십

강릉여성새로일하기센터 구직여성의 인턴채용업체 지원

지원금액	**1인당 최대 460만 원(기업 400만 원, 근로자 60만 원)**
지원내용	인턴채용 지원금: 인턴기간 동안 기업에 지원금 지급(80만 원*3개월) 고용유지 장려금: 인턴 종료 후 정규직 전환하여 6개월, 12개월 이상 고용 유지 시 장려금 지급

기 업	160만 원(80만 원*2회: 새일고용장려금)
근로자	60만 원(근속장려금)

대상요건	새일센터 구직 등록 여성, 구인등록 업체
문의	**033-643-1148 강릉여성새로일하기센터**

경력단절예방지원사업

경력단절 후 재취업을 희망하는 여성, 직무역량 향상을 필요로 하는 재직여성, 더 나은 직원복지 제공 및 쾌적한 기업환경조성을 희망하는 기업지원

구분	사업분야	사업명	사업내용
여성고용 유지지원	경력개발지원	취업성공을 위한 상담	·대상: 구직여성 ·내용: 취업성공을 위한 상담
	직장적응 및 복귀지원	첫월급데이	·대상: 센터를 통해 취업한 재직여성 ·내용: 취업 선물, 간식 전달
		경력더하기교육	·대상: 구직여성, 재직여성 ·내용: 실무 위주의 단기 전산 교육
		역량강화교육	·대상: 구직여성, 재직여성 ·내용: ITQ자격증 취득과정
		워크숍 및 교육	·대상: 구직여성, 재직여성 ·내용: 네트워크 형성, 도움이 되는 특강
직장문화개선	조직문화·환경개선지원	기업 맞춤형 컨설팅	·대상: 구인기업, 여성친화일촌기업 ·내용: 찾아가는 기업 맞춤형 컨설팅
	일·생활 균형 문화 확산	기업 워크숍 및 교육	·대상: 구인기업, 여성친화일촌기업 ·내용: 기업 맞춤형 워크숍/교육
경력단절예방 인식개선	인식개선 캠페인	경력단절예방인식개선캠페인	·대상: 일반시민, 기업체 ·내용: 각종 캠페인 진행
	홍보	통합홍보	·연중 경력단절예방 홍보 ·버스정류장 쉘터 광고, 홍보물품 배포

문의 033-643-1148 강릉여성새로일하기센터

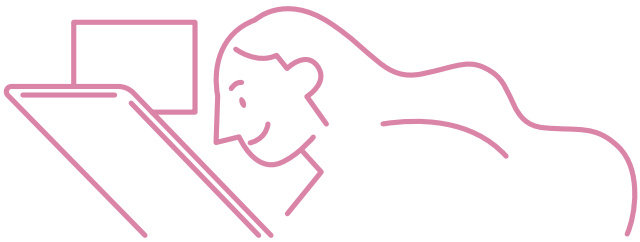

여성

강릉여성새로일하기센터

집단상담프로그램

고용노동부 지원 경력단절여성을 위한 취업준비교육 집단상담프로그램

지원대상	경력단절미취업여성(연간 200명)
교육일정	진로 미설정 경력단절 여성 기본과정(5일), 20시간
	진로 설정 경력단절 여성 심화과정(3일), 12시간
교육내용	직업선호도 검사, 가치관 찾기, 일자리 정보 탐색, 이력서작성, 면접코칭 등
지원절차	강릉새일센터 구직등록 및 재취업신청서 작성, 참여
문의	033-643-1148 강릉여성새로일하기센터

여성 교육훈련

강릉여성새로일하기센터

여성가족부 직업교육훈련과정

관련직종 취업희망 여성 선발 진행

교육대상	취업 의지가 확고한 미취업, 재직 여성(연소득 4천 8백만 원 미만), 자영업자(연간 매출액 1억 5천만 원 미만)
교육내용	여성 취업을 위한 자격증 취득 및 직업능력 향상 과정

교육일정

과정명	선발인원	기간
현장실습 중심 단체급식조리사	20	25. 4. 14.~5. 28.(30일)
AI를 활용한 사무행정 실무과정	20	25. 4. 28.~6. 12.(30일)
사회복지 통합 실무과정	20	25. 6. 2.~7. 24.(38일)

문의 033-643-1148 강릉여성새로일하기센터(온·오프라인 홍보 / 방문접수만 가능)

취약계층

취약계층 경제진흥과

직접일자리사업

취업취약계층이 실업상태에서 벗어나 민간일자리로 취업할 수 있도록 한시적·경과적 일자리를 제공하여 고용 및 생계안정 도모

신청자격	**사업시작일 기준 18세 이상의 공고일 기준 주민등록상 강릉시민으로 가구소득이 기준중위 소득의 70% 이하이면서 재산이 4억 원 이하(재산의 가액에서 5,300만 원 기본공제)인 자**
사업기간	2025년 1월~12월
근로시간	일 5시간, 주 5일 근무
지원절차	참여자 모집 → 선발 → 사업추진
문의	**033-640-5541 경제진흥과 일자리창출팀**

취약계층 경로장애인과

장애인일자리사업-일반형(전일제·시간제)

취업 취약계층인 장애인에게 양질의 일자리를 제공하여 장애인복지 실현 및 자립생활 활성화에 기여

지원대상	**18세 이상 미취업 장애인**
직무내용	공공기관 및 장애인 복지시설 업무 행정업무 보조 및 복지서비스 지원
근무시간	전일제 주 40시간 근무(주 5일)
	시간제 주 20시간 근무(주 5일) ※ 12월 근무시간 축소조정 될 수 있음
보 수	전일제 월 2,096,270원(2025년 최저임금적용)/ 4대보험가입, 퇴직급 지급
	시간제 월 1,048,140원(2025년 최저임금적용)/ 4대보험가입, 퇴직급 지급
사업기간	2025년 1월~12월
지원절차	매년 4분기 내 강릉시청 홈페이지를 통해 참여자 모집 공고 - 참여자 모집 공고 → 면접 및 선정 → 사업추진
문의	**033-640-5346 경로장애인과 장애인복지팀**

취약계층

경로장애인과

장애인일자리사업-특화형(시각장애인 안마사파견)

취업 취약계층인 시각장애인에게 시각장애인 안마사 일자리를 제공하여 장애인복지 실현 및 자립생활 활성화에 기여

지원대상	**18세 이상 미취업 시각장애인 중 안마사 자격인증을 받은 사람으로서 전년도 이후 보수교육을 이수한 사람**
직무내용	노인복지시설을 이용하는 노인에게 전신 안마 및 신체부위별 안마서비스를 제공
사업기간	2025년 1월~12월
근무시간	주 25시간(주 5일/ 1일 5시간) ※ 12월 근무시간 축소조정 될 수 있음
보 수	월 1,313,930원(2025년 최저임금 적용) / 4대보험 가입, 퇴직금 지급
지원절차	매년 4분기 내 강릉시청 홈페이지 및 수행기관 홈페이지를 통해 참여자 모집 공고 참여자 모집 공고→ 면접 및 선정 → 사업추진
문의	**033-641-8288 강원특별자치도시각장애인연합회강릉시지회** **033-640-5346 경로장애인과**

취약계층

경로장애인과, 강릉시장애인종합복지관

장애인일자리사업-참여형(복지일자리)

취업이 어려운 장애인에게 장애유형별 다양한 일자리를 보급하여 직업생활 및 사회참여 확대를 위해 직업경험을 지원하는 일자리 사업

지원대상	**18세 이상 미취업 장애인**
직무내용	사무보조, 우편물 분류, 문서파기,장애인주차구역 계도 및 홍보, 환경미화, 카페보조, 프로그램보조, 휠마스터, 병원 내 환자이송보조 등
사업기간	매년 1~12월(1년간)
근무시간	주 14시간 이내(월 56시간)/ 주 5일(시간 외 및 야간(22:00~06:00) 근무 불가
보 수	월 561,680원(2025년 최저임금적용) / 산재보험, 고용보험 가입 필수
지원절차	매년 11월 강릉시청 홈페이지 및 복지관 홈페이지를 통해 모집공고 참조 참여자 모집공고 → 면접 및 선정 → 사업 추진
문의	**033-643-1801~3 강릉시장애인종합복지관 직업능력개발팀** **033-640-5346 경로장애인과** **https://gnrehab.or.kr/ 강릉시장애인종합복지관 홈페이지**

취약계층

경로장애인과, 강릉시장애인종합복지관

장애인일자리사업-특화형(발달장애인요양보호사 보조)

발달장애인을 요양보호사 업무를 지원하는 일자리에 배치하여 직무능력습득 및 일자리 경험을 제공하는 일자리

지원대상	18세 이상 미취업 발달장애인(지적장애인, 자폐성장애인)
직무내용	요양보호사 보조업무(식사도와드리기, 이동도와드리기, 주변정리하기, 주거환경 청소하기, 심부름하기 등)
사업기간	매년 1~12월(1년간)
근무시간	주 25시간(주 5일/ 1일 5시간) ※ 12월 근무시간 축소조정될 수 있음
보 수	월 1,313,930원(2025년 최저임금적용) / 4대보험 가입, 퇴직금 지급
지원절차	매년 11월 강릉시청 홈페이지 및 복지관 홈페이지를 통해 모집공고 참조 참여자 모집공고 → 면접 및 선정 → 사업추진
문의	033-643-1801~3 강릉시장애인종합복지관 직업능력개발팀 033-640-5346 경로장애인과 https://gnrehab.or.kr/ 강릉시장애인종합복지관 홈페이지

취약계층

경로장애인과, 강릉시장애인종합복지관

장애인일자리사업-중증장애인 강원형 일자리

기존 추진 중인 장애인일자리 지원사업 참여가 어려운 중증장애인을 위한 권리중심형 일자리 제공

지원대상	강릉시에 거주하는 18세 이상 미취업 중증장애인
직무내용	사회참여 공익(장애인편의시설 이용 시 불편사항 등 개선요구 활동, 공익캠페인)
	인식개선활동(비장애인대상 인식개선 강의, 공연활동, 대국민 인식개선 홍보활동)
	자아실현 창작(예술/음악, 미술 등) 분야 창작활동, 관련 전시회 개최 등
사업기간	매년 1월~12월(1년간)
근무시간	주 15시간(주 5일/ 1일 3시간)
보 수	월 792,370원(2025년 최저임금적용) / 4대보험 가입, 퇴직금 지급
지원절차	매년 4분기 내 강릉시청 홈페이지 및 복지관 홈페이지를 통해 모집공고 참조 참여자 모집공고 → 면접 및 선정 → 사업추진
문의	033-643-1801~3 강릉시장애인종합복지관 직업능력개발팀 033-640-5346 경로장애인과 https://gnrehab.or.kr/ 강릉시장애인종합복지관 홈페이지

경로장애인과, 강릉시장애인종합복지관

장애인일자리사업-중증장애인 동료상담지원

중증장애인을 대상으로 당사자 간 동료상담 및 정보공유, 자조모임 등 자립생활 역량강화에 도움을 주는 상담 일자리

지원대상	**18세 이상 미취업 중증장애인(고용보험 미가입)으로 동료 상담사 자격을 갖춘 사람**
직무내용	중증장애인 대상의 개별 및 집단 동료상담, 자조모임 등
사업기간	2025년 1월~12월
근무시간	주 15시간(1일 3시간)
보 수	월 792,370원(2025년 최저임금 적용)/ 4대보험 가입, 퇴직금 지급
지원절차	매년 4분기 내 강릉시청 홈페이지 및 수행기관 홈페이지를 통해 참여자 모집 공고 참여자 모집 공고 → 면접 및 선정 → 사업추진
문의	**033-643-1801~3 강릉시장애인종합복지관 지역연계지원팀** **033-655-0157 강릉장애인자립생활센터** **033-640-5346 경로장애인과**

취약계층 청년 중장년

강릉고용복지플러스센터, 사회적협동조합 희망리본

국민취업지원제도

「국민취업지원제도」는 취업을 원하는 청년·경력단절여성 등에게 취업지원서비스 제공 및 저소득 구직자에게 생계지원 혜택(최대 300만 원) 제공하는 맞춤형 취업지원서비스

지원대상 15~69세 미취업자(다만, 35세 이상은 소득분위에 따라 참여 제한될 수 있음)

사업내용

구분	Ⅰ유형		Ⅱ유형	
연 령	15~69세	15~34세	청년(15~34세)	중장년(35~69세)
소 득	중위소득 60% 이하	중위소득 120% 이하	무관	중위소득 100% 이하
재 산	4억 원 이하	5억 원 이하	무관	
참여 혜택	월 50만 원×6개월(최대 300만 원) ※ 부양가족 1인당 10만 원씩 월 최대 40만원 추가 지급		(직업훈련 참여시) 최대 195만 4천원	
취업성공수당	취(창)업 후 1년 근속 시 최대 150만 원(중위소득 60% 이하)			

사업기간 연중 상시

문의 033-610-1947~8 강릉고용복지플러스센터 국민취업지원팀
033-643-8820 사회적협동조합 희망리본

취약계층 기업

강릉고용복지플러스센터

고용촉진장려금

노동시장의 통상적인 조건 하에서 취업이 특히 어려운 실업자(여성가장·장애인 등 취업 취약자)의 고용촉진을 도모하기 위하여 이들을 채용한 사업주를 지원

지원대상 실업자* 신규 채용 사업주(소비향락업종 등 일부 업종 제외)
* 구직등록 후 고용노동부장관이 지정하는 취업지원 프로그램을 이수한 실업자, 구직등록 후 1개월 이상 실업 상태에 있는 중증장애인, 가족부양의 책임이 있는 여성, 섬 지역 거주자

지원내용 1년 범위 내 6개월 단위로 지원(반기 360만 원씩 2회 총 720만 원 지원)

지원절차 구직자 신규 채용 → 6개월 이상 고용 유지 → 장려금 신청 → 장려금 지급

사업기간 연중 상시

문의 033-610-1990 강릉고용복지플러스센터 기업지원팀

취약계층 청년 중장년

강릉고용복지플러스센터

구직자 도약보장 패키지 사업

일자리를 찾는 데에 어려움이 있는 구직자에게 「진단 → 컨설팅 → 취업」에 이르는 고용서비스를 종합적으로 제공

지원대상	구직자(연령무관)
지원내용	담당자와 1:1 상담을 통해 구직자 역량을 진단하고, 인공지능(AI)기반 직업역량진단 시스템인 잡케어(Job care)를 활용하여 경력개발 설계를 지원하며, 이력서, 자기소개서, 면접 컨설팅을 통해 참여자의 취업역량 향상, 또한 유관기관에서 제공하는 각종 복지지원 프로그램과 연계도 가능하며, 신속한 취업을 원하는 참여자에게는 일자리 집중알선(매칭) 지원
사업기간	연중 상시
문의	033-610-1933, 1935, 1936 강릉고용복지플러스센터 취업지원총괄팀

- 인공지능(AI) 기반 직업역량진단 시스템인 잡케어(JOB CARE)를 활용한 전문적 진단·분석 서비스 제공
- 1:1 심층 상담을 통한 중장기 관점의 경력개발로드맵 설계
- 직업훈련 등 각종 취업지원 프로그램 단계적 이행지원으로 원스톱 취업고민해소

취약계층

강릉고용복지플러스센터

취약계층 취업촉진

취업취약계층에 대한 취업지원서비스를 제공하는 민간기관을 활용하여 심리안정상담, 집단상담, 단기집단상담, 취업특강 등을 통해 취약계층의 취업촉진 및 자립지원 도모

지원대상	저소득자, 실직자 등 취업취약계층 및 일반 구직자
지원내용	심리안정지원프로그램(1회 50분 이상 심리상담) 및 구직자취업역량강화프로그램(집단상담, 취업특강) 운영
사업기간	연중 상시
문의	033-610-1953 강릉고용복지플러스센터 취업지원총괄팀 033-610-1955 강릉고용복지플러스센터 심리안정상담사

국민내일배움카드

취·창업 및 이직을 희망하는 실업자, 재직자 등의 훈련비를 일부(전부) 지원하여 직업능력개발향상 및 직무능력향상 교육 운영 지원

지원대상 **취·창업 목적으로 직업능력개발훈련을 희망하는 자**

지원내용 5년간 300만 원(자부담 있음)

지원절차 훈련탐색 → 발급신청서 제출 → 심사·발급 → 카드 수령 → 수강신청 → 훈련 등록 → 수강

신청방법 카드 발급 및 과정 신청 - 고용24(www.woek24.gn.kr)

훈련비 지원율

직종 평균 취업률 및 대상에 따라 차등 지원

구 분		직종평균 취업률(3년 평균)					돌봄 서비스 훈련과정	외국어 · 법정 직무과정	K-디지털 크레딧
		70%이상	60%이상 70%미만	50%이상 60%미만	40%이상 50%미만	40%미만			
대상	근로장려금 수급자	92.5%	87.5%	82.5%	77.5%	72.5%	10%	50%	90%
	일반훈련생	85%	75%	65%	55%	45%			
	국민취업지원제도 Ⅱ유형 중 청년 및 중장년			70%	60%	50%			
	국민취업지원제도 Ⅰ유형 및 Ⅱ유형 중 특정 계층	100%		80%			90%		

훈련과정

번 호	NCS코드	훈련과정명
1	단위화훼장식	화훼장식기능사 자격증 취득(실기)
2	단위화훼장식	플라워 초급(꽃꽂이,꽃다발,꽃바구니)
3	단위화훼장식	나도 플로리스트!(꽃다발+테이블화)
4	세무	전산세무 2급 자격증취득(TAT포함)
5	수선	의류수선과 리폼
6	한식조리	한식조리기능사 자격증취득(이론,실기)
7	양식조리	양식조리기능사 자격증취득(이론,실기)
8	중식조리	중식조리기능사 자격증취득(실기)
9	제과	홈메이드 디저트 만들기
10	제빵	제빵기능사 자격증취득(실기)
11	제직의류생산	패션소품제작
12	직업상담	직업상담사2급 자격취득(필기)
13	회계·감사	전산회계 1,2급 자격증취득(FAT포함)
14	아이돌봄	아이돌봄 인력양성 신규자
15	아이돌봄	아이돌봄 인력양성 경력자(감면자)

교육일정 주간·야간 근로자 및 실업자 교육 상시운영

문의

발급 관련 033-610-1957~1959 강릉고용복지플러스센터 직업능력개발팀

훈련과정 관련 033-643-1145 강릉여성인력개발센터

다문화가족등

강릉시 가족센터

통·번역지원사업

결혼이민자, 외국인, 중도입국자녀 등 초기정착 단계에서 경험하는 의사소통 문제해결을 위한 통·번역서비스 제공으로 지역사회 조기 적응 지원

지원대상	**다문화가족, 외국인·난민 가족 및 그들의 가족을 직·간접적으로 지원하는 개인 또는 기관**
지원내용	가족관계 및 사회생활, 공공시설 이용 등 의사소통을 원활하게 하기 위한 통·번역 서비스 제공
지원기간	연중
지원절차	방문, 전화, 이메일, 팩스(033-651-3147), 출장(외부) 등
지원언어	베트남어, 중국어, 영어, 타갈로그어, 러시아어 (몽골어, 태국어, 캄보디아어, 일본어, 네팔어, 등 미지원 언어는 타시도 및 지역 통·번역 가능자, 다누리 콜센터로 연계 지원) ※ 통·번역서비스 확인서 요청 시, 단순 정보의 경우 통·번역 확인서 제공 가능
문의	**033-648-3019 강릉시 가족센터** **(영어·타갈로그어 070-4196-7483/ 러시아어 070-4193-4881** **중국어 070-4174-7735/ 베트남어 070-4214-3007)** **https://gangneung.familynet.or.kr 강릉시 가족센터 홈페이지**

다문화가족등

강릉시 가족센터

외국인가정 자녀를 위한 한국어와 한국문화 이해교육

외국인 가정 자녀를 대상으로 한국어를 교육하고 한국문화 체험도 진행하여 서로 다른 문화를 존중하며 함께 더불어 살아가도록 도우며 지역사회의 일원으로 안정적인 정착 도모

지원대상	**외국인 가정 자녀 및 중도입국자녀**
지원내용	입국 초기 중도입국자녀 및 외국인 가정 자녀를 대상으로 수준별 집합 한국어 수업 및 한국문화 체험
지원기간	2025년 4월~12월
지원절차	강릉시 가족센터 홈페이지(https://gangneung.familynet.or.kr)를 통한 신청
문의	**070-4196-7483**

강릉시 가족센터

아동요리지도사 양성과정

결혼이민자의 맞춤형 직업훈련 프로그램으로 이중언어의 강점을 살려 이중언어로 아이들에게 요리를 체험하게 하면서 오감을 자극하고 발달을 돕는 아동요리 전문가 양성과정을 진행 결혼이민자의 사회진출과 자립을 지원

지원대상 취업(이직 포함) 및 창업을 희망하는 결혼이민자

지원내용 이중언어를 활용 아이들에게 단순히 요리를 만드는 것이 아니라 창의력, 감각·소근육 발달, 이중언어 발달 등을 돕는 아동요리지도사 양성과정 진행

구분	내용	비고
사전교육	식품 위생교육, 영양소의 역할 및 이해교육, 올바른 식자재 관리 교육 등	-
직업훈련	세계요리 프로그램 교수법 이론 및 실습, 동화요리·미술요리·과학요리 이론 및 실습 등	사전교육 80% 이수자에 한하여 직업훈련 과정 가능
일 경험 지원	유치원, 어린이집, 유·아동 기관 등으로 연계 요리 강사 활동 실습 진행	사전교육+직업훈련 80%이상 이수자에 한하여 교통비 지원

지원기간 2025년 4월~12월

지원절차 강릉시 가족센터 홈페이지를 통한 신청

문의 070-4466-3527 강릉시 가족센터

다문화가족등

강릉시 가족센터

다문화가족 운전면허취득사업

다문화가족이 지역사회 정착에 기본이 되는 운전면허증 취득을 지원하고, 면허증 취득을 통해 취업 및 구직활동과 사회활동 참여를 증진 시킬 수 있도록 도움을 제공합니다.

지원대상 강릉시 거주 19세 이상 다문화가족

지원내용 운전면허 취득에 필요한 이론교육, 기능, 도로주행교육 지원
학과시험 고득점자순 학원 연계 및 학원비 일부 지원(자부담 발생)

지원기간 2025년 5월~12월

지원절차 강릉시 가족센터 홈페이지(https://gangneung.familynet.or.kr)를 통한 온라인 접수

문의 033-648-3019/3098 강릉시 가족센터

사회통합프로그램

이민자가 우리사회 구성원으로 적응·자립하는데 필수적인 기본소양(한국어와 한국문화, 한국사회 이해 등)을 체계적으로 함양할 수 있도록 마련한 사회통합 교육

지원대상

외국인등록증 또는 거소신고증을 소지한 합법 체류외국인 및 귀화자와 국적 판정, 국적회복에 이한 국적 취득일로부터 3년이 경과하지 않은 자(단, 국적취득일로부터 3년 경과한 귀화자 제외)

지원내용

구 분	한국어와 한국문화					한국사회이해	
단 계	0단계	1단계	2단계	3단계	4단계	5단계	
과 정	기초	초급1	초급2	중급1	중급2	기본	심화
총 교육시간	15시간	100시간	100시간	100시간	100시간	70시간	30시간
평 가	없음	1단계 평가	2단계 평가	3단계 평가	중간 평가	영주용 종합평가	귀화용 종합평가
TOPIK연계	-	-	1급	2급	3급	4~6급	-

사업기간

(1학기) 1. 2.~5. 7./ (2학기) 5. 8.~8. 13./ (3학기) 8. 14.~12. 10.

신청절차

① 회원가입		② 단계배정		③ 과정신청
사회통합정보망 (www.socinet.go.kr) 회원가입	▷	① 0단계부터 시작: 0단계 배정 선택 ② 사전평가를 통한 단계 배정 ③ 연계를 통한 단계배정: TOPIK 연계, 결혼이민 사증연계, 한국어교육 중급 연계	▷	과정 신청 기간에 배정받은 단계의 수업을 선택하여 수강 신청

이수혜택

귀화 면접심사 면제, 귀화신청자의 종합평가 합격 인정, 영주 기본소양요건 충족 인정, 일반체류자격 변경 시 혜택, 사증발급 시 혜택

교육장소

전국 사회통합프로그램 운영기관(강릉: 강릉시가족센터)

문의

033-648-3019 강릉시 가족센터

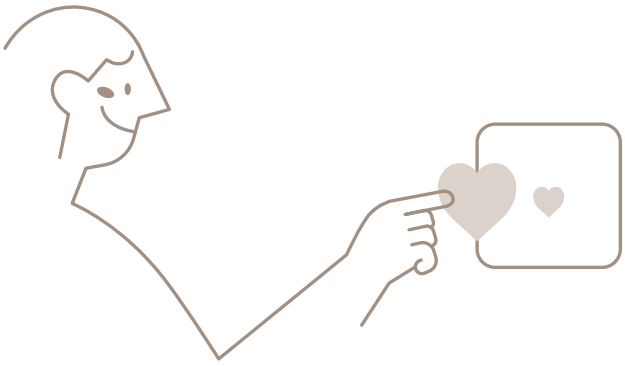

실용 한국어교육

결혼이민자, 중도입국자녀가 사회통합프로그램과 차별화된 실용 한국어를 자율적으로 선택하도록 하여 다양한 학습 욕구를 지원함

지원대상 결혼이민자, 중도입국자녀, 외국인 등

지원내용

집합 및 원격으로 한국어교육 진행	자녀학습지도를 위한 한국어교육 프로그램
	지역문화를 활용한 한국어교육 프로그램
	중도입국자녀를 위한 한국어교육 프로그램
	취업을 위한 한국어교육 프로그램
	토픽 읽기·듣기·쓰기 교육 프로그램

지원기간 2025년 3월~12월

지원절차 강릉시 가족센터 홈페이지를 통해 원하는 과정 신청

교육일정

영 역	과 정	교육기간	요 일
주간반	한국어교육 초급1(1단계)	2025년 3월~12월	매주 월, 수(오전)
	한국어교육 초급2(2단계)	2025년 3월~12월	매주 화, 목(오전)
주말반	한국어교육 중급1(3단계)	2025년 4월~12월	매주 토(오후)
온라인 야간반	한국어교육 중급1(3단계)	2025년 7월~2025년 11월(예정)	매주 수(저녁)

※ 반별 신청 인원 미충족 시 변경 및 폐강될 수 있음

문의 033-648-3019 강릉시 가족센터

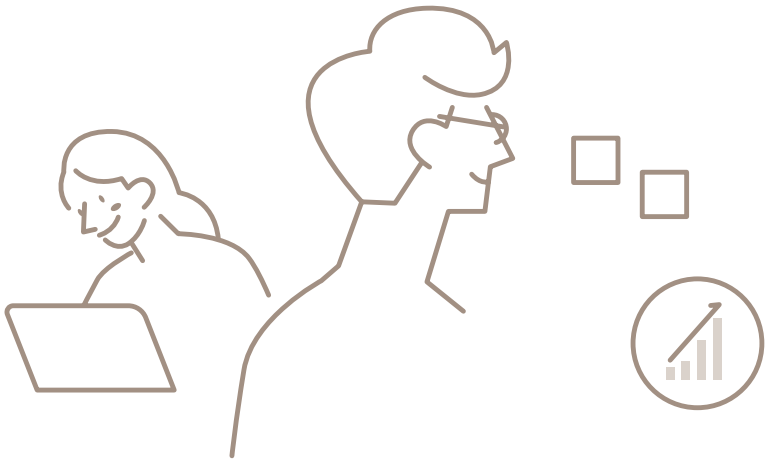

법무보호대상자

한국법무보호복지공단 강원동부지부

허그일자리 지원프로그램

취업에 어려움을 겪는 법무보호대상자에게 상담 및 교육, 직업훈련, 취업알선 등 개인별 통합 취업지원 서비스를 제공

지원대상 **법적 처분을 선고받은 법무보호대상자(형사처분, 보호처분, 벌금형, 집행유예, 기소유예 등) 중 무직 및 취업을 준비 중인 자**

지원내용

1단계 (취업설계)	• 상담 및 취업 경로 설정 - 취업상담사와 1:1 대면상담 3회 및 집단상담 교육 실시 - 개인별 취업 설계에 따른 취업 활동 계획 수립	1개월 내외 (필수)
2단계 (직업능력개발)	• 직업훈련 등 직업능력 향상 지원 - 공단 지원·직영 훈련, 국민내일배움카드 활용 등 - 훈련비 300만 원 한도(최대 3회), 훈련수당 및 장려금(월 최대 40만 원)	6개월 내외 (선택)
3단계 (취업성공)	• 취·창업 성공을 위한 지원 - 구인정보 제공, 취업 알선 및 동행 면접 지원 등 - 면접 참여수당(1회 20,000원~50,000원, 최대 5회)	3~6개월
4단계 (사후관리)	• 취·창업 후 적응 등 지원 - 취·창업자 직장 적응 지원 및 미취업자 취업 지원 - 취업 성공수당(150~200만 원) ※ 근속 1개월 20만 원, 근속 3개월 30~50만 원 근속 6개월 40~60만 원, 근속 12개월 60~70만 원	3~12개월

지원절차 신청서 작성 → 선정 → 프로그램 참여

문의 **033-647-3185 한국법무보호복지공단 강원동부지부**

법무보호대상자

한국법무보호복지공단 강원동부지부

창업지원프로그램

창업을 준비 중이거나 또는 창업 중인 법무보호대상자에게 정책자금 대출 연계를 통해 점포 임대에 필요한 임차보증금을 지원

지원대상 **법적 처분을 선고받은 법무보호대상자 중 창업을 준비 중이거나 창업 중인 자**

지원내용 임차보증금 최대 5,000만 원 대출 지원(최대 6년)

지원절차 신청 가능 여부 상담 → 신용정보 조회 → 신청서 작성 → 지원심사 → 선정 → 물건계약

문의 **033-647-3185 한국법무보호복지공단 강원동부지부**

노숙인

노숙인

강릉시립복지원

희망걸음

자활교육 및 자립 지원 대상자에게 직업윤리, 의견 올바르게 표현하기, 자기소개서 및 이력서 작성, 면접 체험하기, 자격증 취득 등의 교육프로그램을 제공

지원대상	**취업 및 자립을 희망하는 복지원 생활자**
지원내용	근로 수행 능력 파악, 감정 표현하기 시청각 교육, 자격증 취득 활동, 취업활동 교육 등
	검정고시, 운전면허, 제과제빵 기능사, 요양보호사, 간호조무사, 경비 신임교육 등 취업에 필요한 자격 취득에 대한 프로그램 교육비 지원
사업 일정	2025년 4월~10월
문의	**033-648-7824 강릉시립복지원**

외국인 기업

한국산업인력공단 강원동부지사

외국인근로자 고용허가제

국내 인력을 구하지 못한 중소기업에 외국인 고용허가제를 통해 구인난 해소, 외국인 근로자와 사업주의 상생을 위한 체류·통역 지원 서비스 제공

○ 외국인 근로자 고용허가제

도입국가		인도네시아, 네팔, 캄보디아, 우즈베키스탄, 키르기스스탄, 스리랑카, 방글라데시, 필리핀, 파키스탄, 미얀마, 동티모르, 베트남, 태국, 몽골, 중국, 라오스, 타지키스탄(17개국)
허용 업종	제조업	상시근로자 300인 미만 또는 자본금 80억 원 이하, 뿌리업종, 본사 또는 사업장이 비수도권에 위치한 중견기업
	건설업	모든 건설공사(건설 면허가 산업환경설비인 경우 제외)
	서비스업	건설폐기물처리업, 재생용 재료수집 및 판매업, 냉장·냉동창고업(내륙), 호텔업, 휴양콘도 운영업, 기타 일반 및 생활 숙박시설 운영업 중 호스텔업, 건축물일반청소업, 택배업, 공항 지상조업, 음식점 (한식업 or 외국식업) 중 업력 5년 이상 업체
	임업	임업 종묘 생산업, 육림업, 벌목업, 임업 관련 서비스업
	광업	금속 광업, 비금속광물 광업
	어업	연근해어업, 양식어업, 천일염 생산 및 암염 채취업
	농축산업	작물재배업, 축산업, 작물재배 및 축산관련 서비스업
신청절차		① 내국인 구인노력 (사업주↔워크넷) ② 고용허가서 신청 (사업주↔고용센터) ③ 고용허가서 발급 (사업주↔고용센터) ④ 근로계약 체결 (사업주↔외국인 근로자) ⑤ 사증발급 인정서 발급신청 (사업주↔출입국관리사무소) ⑥ 외국인 근로자 입국 및 취업 교육 (한국산업인력공단 및 취업 교육기관)

○ 외국인근로자 고용 사업장 체류지원 서비스

입국초기 취업적응 지원	지원대상	입국 3개월 이내 외국인 근로자 및 고용 사용자
	지원내용	사업장의 근로조건, 사업장 적응력, 근무환경 등에 대한 확인 및 개선 지도
		근로계약 준수 여부, 기숙사 등 근무 환경, 외국인 근로자 취업 적응 여부
	지원방법	사업장 방문 및 전화
농축산어업 사업장 특화 서비스	지원대상	농축산·어업 종사 외국인 근로자 및 사용자
	지원내용	고용센터, 출입국 외국인청, 안전보건공단 등 유관기관과 연계하여 종합 체류지원 서비스(통역 상담, 관련 전문 분야 지식 안내) 제공

문의 033-650-5746 한국산업인력공단 강원동부지사 직업능력개발부

강릉시 외국인근로자 지원센터

상담·지원·연계

문화차이와 언어적 소통한계로 인해 다양한 어려움을 겪고 있는 외국인 근로자의 권익향상과 사회통합을 지원하고자 고충상담, 의료·노무상담, 생활법률상담 수행

참여대상	**강릉시 거주 외국인 근로자 및 사업주**
지원내용	상시/심층 상담 및 관련 기관 연계
	영어, 러시아어와 베트남어 등 외국어 상담 가능(홈페이지 상담일 확인)
	상담 결과에 따라 출입국관리소, 고용노동부, 한국산업인력공단, 법률구조공단, 강릉의료원, 인권단체 등에 연계해 신속한 해결 지원
	의료상담과 노무상담, 생활법률 상담은 월 1회(마지막 주 일요일) 개최하고, 상담자가 센터를 방문해 내담자 상담 계획, 의료상담의 경우 한국어 사용을 전제로 상시 전화상담도 가능
지원기간	연중 상시
지원절차	방문·전화·SNS·사업자 상담
문의	**655-8596, 010-3956-8956 강릉시 외국인근로자 지원센터**

강릉시 외국인근로자 지원센터

의료·노무·생활법률 상담

문화차이·언어소통의 한계·경제적 곤란 등으로 어려움을 겪고 있는 외국인 근로자의 의료·노무·생활법률 문제를 각 분야 전문가와 함께 해결하는 상담 프로그램

참여대상	**강릉시 거주 외국인 근로자**
참여내용	의료상담(일반진료, 치과 진료 등)
	노무상담(근로계약, 임금 체불, 직장생활 고충 건 상담)
	생활법률 상담(행정처리, 비자 관련 상담) 실시
참여일정	2025년 3월~10월(매월 마지막 주 일요일)
문의	**655-8596, 010-3956-8956 강릉시 외국인근로자 지원센터**

외국인

강릉시 외국인근로자 지원센터

이로운 한국어교실

한국어교육을 통해 외국인근로자의 국내 정착생활에 도움, 내·외국인간 언어소통 어려움 해소,
외국인근로자의 안전한 직장생활과 갈등 예방 등을 위해 매주 입문반 1개, 초급반 1개, 중급반 1개 운영

교육대상 강릉시 거주 외국인 근로자

교육내용

- 입문반, 초급반: 외국인 근로자가 현장에서 활용할 수 있도록 EPS-TOPIK 교재 사용
- 중급반: 한국어능력시험 응시자를 위해 세종학당 교재 사용

과정명	수준	시간	횟수	비고
일요일 입문반	입문	매주 일요일 10:00~12:00	20	무료
화요일 저녁반	초급	매주 화요일 19:00~21:00	20	무료, 놀이방운영
일요일 오전반	중급	매주 일요일 10:00~12:00	20	무료

교육일정 2025년 상반기 각 20회차 (1월 2주~6월 2주)2025년 하반기 각 20회차 (7월 2주~12월 2주)

문의 655-8596, 010-3956-8956 강릉시 외국인근로자 지원센터

외국인

강릉시 외국인근로자 지원센터

외국인 근로자 행복주간

5월 중 근로자의 날과 어린이날과 세계인의 날을 맞이해 외국인 근로자의 자기개발과 여가활용,
커뮤니티 활성화 등을 위한 다양한 프로그램 운영

참여대상 강릉시 거주 외국인근로자 및 강릉시민

참여내용

- 원데이클래스와 체육대회 개최
- 건강하고 안전한 생활을 위한 의료(일반, 치과)·노무·생활법률 상담 실시
- 외국인 근로자의 한국어 성과공유회(도전골든벨) 개최
- 이주배경청소년 축제 개최 등

참여일정 2025. 5. 1.~2024. 5. 20.

문의 655-8596, 010-3956-8956 강릉시 외국인근로자 지원센터

외국인 행사

강릉시 외국인근로자 지원센터

지역문화나들이

다양한 주제로 문화자원을 탐방해 지역사회를 이해하는 외국인근로자 지역문화탐사 프로그램

참여대상 강릉시 거주 외국인근로자 및 강릉시민

참여내용 강릉단오제, 커피축제, 강릉벚꽃, 대관령 단풍길 등 강릉문화자원과 한국체류 시 반드시 가봐야 하는 주요 문화관광자원 탐사

참여일정 2024년 4월~11월(연 4회), 홈페이지 공지

문의 655-8596, 010-3956-8956 강릉시 외국인근로자 지원센터

제대군인

제대군인 강원제대군인지원센터

전직지원금

중·장기복무 제대군인이 구직활동에 전념할 수 있도록 각종 지원을 통해 취·창업을 촉진하고 원활한 사회복귀를 도모

지원대상	· 5년 이상~19년 6개월 미만 복무한 실업 상태의 군인연금 비대상 중·장기복무 제대군인 · 전역 후 6개월 이내에 지급신청을 하고 적극적 구직활동을 하는 사람
지급액 및 지급기간	지급액 장기복무 제대군인 월 81만 원, 중기복무 제대군인 월 58만 원 지급기간 최장 6개월간 지급 ※ 수급기간 중 취·창업을 한 경우 남은 달까지 받을 총지급액의 1/2을 일시금으로 지급
신청서류	전직지원금 지급신청서, 개인정보 이용·제공 사전동의서, 예금통장(사본), 적극적 구직활동 증명서류(구인응모 접수증, 면접 접수증, 직업교육훈련 기관의 교육 입교·수료증·수강증 등)
접수 및 지급기관	관할 보훈(지)청 또는 제대군인지원센터 ※ 제주지역 거주자는 제주특별자치도보훈청 보훈과
문의	033-251-5009 강원제대군인지원센터 취업교육팀

제대군인 강원제대군인지원센터

직업능력개발 교육비

취업과 연계성이 높은 전문교육훈련 과정 지원으로 중·장기복무 제대군인의 취·창업 역량 강화

지원대상	전역자 보훈관서에 중·장기복무 제대군인 등록을 마친 사람으로서 전역 후 3년 이내 자로 미취·창업자, 기간제 근로자, 창업일이 교육 시작일 현재 1년 미만자, 창업 1년 이상자 중 월 평균 사업소득이 월 최저임금보다 적은 자 전역 예정자 국방부 전직 기본교육 수료자. 단, 불가피한 사유로 전직기본교육 미이수자는 연대장급 이상의 지휘관 추천서나 전직교육 입교 인사명령 제출
교 육 비	국가보훈부에서 1인당 교육비 150만 원 한도 지원(자부담 20%)
지원과정	취·창업 경력목표와 연관되는 공채시험, 국가기술·기능 자격증 취득 과정 등
구비서류	직업능력개발 교육비 신청서, 교육비 납입 영수증, 교육 수료 확인서(수료시) ※ 기간제근로자는 근로계약서, 창업자는 사업소득 증명원
문의	033-251-5009 강원제대군인지원센터 취업교육팀

제대군인

강원제대군인지원센터

전문교육기관 위탁교육

취업과 연계성이 높은 전문교육훈련 과정 지원으로 중·장기복무 제대군인의 취·창업 역량 강화

지원대상	**5년 이상 복무 제대군인 중 미취·창업자(비정규직 포함)·전역 예정자**
교육과정	취·창업 관련 기술·기능 자격증, 공무원, 전문지식·실무교육 과정 등 ※ 개인 수강 수: 평생 3과정
지원 우선순위	전역 후 3년 이내 미취·창업자 - 전역 예정자 - 전역 후 3년 경과 미취·창업자 - 기간제 근로·월 최저임금보다 적은 창업자 - 현역(각군 신청/검증자)
신청서류	수강지원서, 교육비 신청서 및 납입 영수증, 비정규직 취업과 창업자는 입증서류
지원절차	위탁교육기관에 수강신청 → 승인 후 교육비 납입 → 교육비 신청서 및 납입 영수증 제출 → 수강 → 수료시 교육비 환급
교육비	일반과정은 120만 원 한도 내·4차산업혁명 과정은 180만 원 한도 내 교육기관 승인금액의 90% 환급, 10%는 본인 부담
문의	**033-251-5009 강원제대군인지원센터 취업교육팀**

※ 2025년도 전문교육기관 위탁교육과정 홈페이지 별도 안내

제대군인 기업

강원제대군인지원센터

고용촉진 장려금 지원

취업에 어려움을 겪고 있는 제대군인을 고용한 사업주에게 고용보험법 제23조에 의거 장려금을 지급하여 고용촉진을 도모

지원대상	**· 5년 이상 복무 제대군인 * 을 고용한 사업주** * 국방전직교육원이 운영하는 전직기본교육을 마치고 이수한 날부터 2년 이내에 제대군인지원센터에서 운영하는 '취업워크숍'을 마친 사람이거나, 센터 지원 직업교육훈련을 2개월 이상 참여하고 있는 사람 또는 마친 사람으로서 구직 등록 기간이 3개월 이상 또는 실업 기간이 3개월 이상인 사람
지원내용	· 지원수준(신규 고용 1인당) 유형 / 6개월 단위 / 연간 총액 우선지원대상 기업 / 360만 원 / 720만 원 대규모기업 / 180만 원 / 360만 원 ※ 6개월 이상 고용 유지, 6개월 단위 지급
관련법규	고용보험법 제23조(고용노동부)
문의	**033-252-9111 강원제대군인지원센터 기업협력팀**

4

일자리 관련 지원 정책

청년(지원정책) 창업

경제진흥과

청년근로자 근속장려금 지원

중소기업 정규직으로 채용된 청년 근로자의 장기 재직을 유도하여 기업의 인력난 완화

사업대상

관내 중소기업에서 정규직으로 2년 이상 재직 중인 19~34세 청년

연 령	19세 이상~34세 이하 청년근로자 ('25. 1. 1. 기준)
주 소	공고일 기준 주민등록상 주소지가 강릉시
재 직 기 간	정규직으로 2년 이상 재직 중인 자 ('25. 1. 1. 기준)
재 직 기 업	강릉시 소재 「중소기업기본법」제2조에 따른 상시근로자 5인 이상
공고일 기준	~30인 미만인 중소기업

사업내용

근속장려금 50만 원을 강릉사랑상품권으로 지급(100명)

※ 1인당 100만 원까지 지원 가능하며, 당해연도 50만 원 근속장려금 수혜자는 근속 시 차년도 50만 원 추가 신청 가능

문의 **033-640-5594 경제진흥과 청년정책팀**

청년(지원정책)

경제진흥과

청년월세 한시특별 지원

2025년 신청마감

경제적 어려움을 겪는 청년층의 주거비 부담 경감

사업대상 **「청년기본법」상 청년(19~34세 이하)으로 부모님과 별도 거주하는 무주택자**

사업내용 임대료 월 최대 20만 원 × 24개월

신청접수 2025. 2. 25.까지 / 관할 주소지 읍면동, 복지로 시스템

문의 **033-640-5577 경제진흥과 청년정책팀**

청년(지원정책) 경제진흥과

강릉살자 지역이주 정착 프로젝트

타시군 청년 대상 지역 탐색 기회 및 네트워크 형성 지원

사업대상 **강릉시에 정착하고자 하는 18~45세 관내·외 청년(강릉시민 지원가능)**
※ 청년 기준: 2006년~1979년 출생자

사업내용 강릉에 이주하고 싶은 청년들의 실질적인 탐색 기회와 이주·정착을 지원할 수 있는 프로그램 운영으로 청년인재 유입 및 도시 활력 증진에 기여

탐색	▷	발굴	▷	지원	▷	정착
지역탐색을 위한 축제, 문화재 등 경험		지역특색에 맞는 창업아이템 발굴		스타트업 육성 (성장지원 프로그램)		네트워크 자원 지속연결

지원규모 40명

신청기간 2025년 4월, 7월 예정

신청방법 수행기관 설문지폼 ※ 수행기관 미확정

문의 **033-640-5594 경제진흥과 청년정책팀**

청년(지원정책) 경제진흥과

강원특별자치도 취업준비쿠폰 지원사업

미취업 청년들의 안정적인 구직활동지원 및 취업역량 강화를 통한 취업동기부여 및 노동 시장 진입 촉진

지원대상 **도내 거주 18~45세 미취업 청년 중 기준에 부합되는 청년**

가구소득 인정액	연령 기준	기준중위소득 범위
	18세 이상~34세 이하	120% 초과~180% 이하
	35세 이상~45세 이하	180% 이하

지원내용

구직활동지원금	취업성공금	
월 50만 원 ※ 6개월(1인당 최대 300만 원)	지원금 수급 중 취·창업하여 3개월 근속 시 50만 원 지원 ※ 6개월 지원금 전액 수급 후 취업 시 성공금 제외	취업 컨설팅, 취·창업 특강 등 다양한 취업서비스 병행 지원

신청기간 (1차) 2025. 2. 3.~2. 9. ※ 추후 모집 예정

신청방법 강원일자리정보망 온라인 신청

운영기관 강원특별자치도 경제진흥원

문의 **033-640-5594 경제진흥과 청년정책팀**

청년(지원정책)

경제진흥과

청년디딤돌 2배 적금 지원

고용여건 악화 등으로 임금이 낮고 소득이 불안정한 청년을 지원하여 자산형성 및 경제적 자립 촉진

지원대상	**공고일 기준 18~39세 이하 강원특별자치도 거주 및 근로 청년** ※ 기준중위소득 150% 이하 ※ 도내 소재 사업체 재직 또는 창업 중인 청년 → 고용보험 가입, 사업소득 必
지원내용	생애 1회, 청년저축액 대비 1:1 비율 도·시군 지원금 매칭 지원 ※ (매월) 청년 저축액 10만원 + 지원금 10만원(기업 5만원, 도·시 각 2.5만원) ※ 적립기간: 3년(36개월)
사업기간	2025. 1.~12.
사업수행	강원특별자치도 경제진흥원
신청기간	2025년 1월 중
신청방법	온라인 홈페이지(청년디딤돌 2배 적금) 신청
문의	**033-640-5577 경제진흥과 청년정책팀**

청년(지원정책)

복지정책과

청년내일저축계좌 지원

일하는 중간계층 청년이 사회에 안착할 수 있도록 자산형성지원 및 자립 촉진

사업대상	**15~39세 근로사업소득이 월 220만 원 이하인 청년(250명)**
사업내용	매월 10만 원 이상 저축 + 3년간 근로활동 지속 + 교육이수 + 자금사용계획서 → 근로소득장려금 지급(차상위 이하) 1,080만 원 (차상위 이상) 360만 원
신청기간	(1차) 2025. 5. 2.(금)~5. 16.(금)
신청방법	온라인 신청(복지로 / 행복e음)
문의	**033-640-5211 복지정책과**

청년 주거급여 분리지급

주거급여를 지급하여 주거 안정 및 자립 도모

사업대상 **주거급여 수급가구원 중 가구주(부모)와 주거를 달리하는 19~30세 미만 미혼청년**

사업내용

기준 임대료를 상한으로 60여 가구 실 임차료 지원
※ 신규 신청 및 기 대상자 소득재산 조사 결과에 따라 변동
- 급지별 기준임대료

구 분	1급지 (서울)	2급지 (경기,인천)	3급지 (광역시, 세종시, 수도권 외 특례시	4급지 (그외지역)
기준임대료 (1인 가구 기준)	352,000	281,000	228,000	191,000

신청기간 연중

사업절차

신청(수시)	▷	소득재산조사 및 주택조사 (20일 이내)	▷	수급권자 선정	▷	급여실시
주소지 관할 읍면동 주민센터		- 소득재산조사(복지정책과) - 주택조사(LH)		주택과		- 매월 20일 정기급여 - 매월 말 추가급여

문의 **033-640-5893 주택과**

청년(지원정책)

농정과

청년농업인 영농정착 지원사업 2025년 신청마감

청년 농업인 육성을 통한 영농 초기 안정적 영농정착 지원

지원대상	**18세 이상~40세 미만 청년농업인, 독립경영 3년 이하**
지원규모	청년농업인 영농정착지원 기존 27명, 신규 15명
지원내용	청년농업인 선발 및 청년농업인 영농정착지원금 지급 - (1년차) 월 110만 원 / (2년차) 월 100만 원 / (3년차) 월 90만 원
신청기간	2024. 12. 17.~2025. 3. 5.
신청방법	온라인 신청(농림사업정보시스템(agrix))
문의	**033-640-5397 농정과**

청년(지원정책)

농정과

청년농업인 정책자금 이차보전 지원 2025년 신청마감

청년 농업인의 정부정책자금 융자 이자 일부 지원으로 초기 이자 상환부담 경감

지원대상	**정책자금 대상자로 선정된 40세 미만 청년농업인** ※ 정책자금: 농촌진흥기금, 후계농육성자금, 귀농귀촌자금
지원내용	원금상환 이전 거치기간 내 납부한 이자의 50% 지원(최대 3,000천 원/년)
신청기간	2025. 2. 17.~3. 14.
신청방법	방문신청(강릉시청 농정과)
문의	**033-640-5397 농정과**

근로자

근로자 경제진흥과

생계형 1인 자영업자 사회보험료 지원사업

강릉시 소재 1인 자영업자의 국민연금 및 고용·산재보험 지원을 통한 안정적 경영활동과 폐업 후 재취업 활동 보장 등 사회안전망 강화를 위한 사회보험료 지원

지원대상	**강릉시 내 소재하며 본인 명의의 사업자등록증을 보유하고 사업을 운영 중인 1인 자영업자**
지원내용	지원 기간 내 실제 납부한 국민연금보험료, 고용보험료, 산재보험료의 20~50%
지원조건	국민연금 지역가입자이면서 기준소득월액 270만 원 미만, 재산세 과세표준액 4억 원 미만, 연 사업소득금액 1,000만 원 미만
신청기간 및 지급시기	신청기간 연중 1회 수시 신청(근로자 변경 시 변경신청 필요) 지급시기 분기별 마감 후 다음 분기 지급
문의	**033-640-4079 경제진흥과**

근로자 강원지방중소벤처기업청 영동사무소

중소기업 장기근속자 주택우선공급

중소기업 근로자에게 국민주택 등을 우선적으로 공급하여 주거생활을 안정화하고 중소기업으로 인력유입 및 장기재직을 촉진하기 위한 제도

지원대상	**중소기업 5년 이상 근무자 또는 동일 중소기업 3년 이상 근무한 무주택 세대구성원**
지원내용	국민주택 및 공공주택 또는 주거전용면적 85㎡ 이하인 민영주택을 우선공급(분양 또는 임대)을 위한 추천(또는 확인)
사업기간	연중
모집공고	강원지방중소벤처기업청 홈페이지 및 중소기업인력지원사업종합관리시스템
추진절차	주택 배정 → 특별분양 공고 → 추천신청 → 심사 및 추천
문의	**033-655-4148 강원지방중소벤처기업청 강원영동사무소**

국민내일배움카드

취·창업 및 이직을 희망하는 실업자, 재직자 등의 훈련비를 일부(전부) 지원하여 직업능력개발향상 및 직무능력향상 교육 운영 지원

지원대상 **취·창업 목적으로 직업능력개발훈련을 희망하는 자**

지원내용 5년간 300만 원(자부담 있음)

지원절차 훈련탐색 → 발급신청서 제출 → 심사·발급 → 카드 수령 → 수강신청 → 훈련 등록 → 수강

신청방법 카드 발급 및 과정 신청 - 고용24(www.woek24.gn.kr)

훈련비 지원율

직종 평균 취업률 및 대상에 따라 차등 지원

구 분		직종평균 취업률(3년 평균)					돌봄 서비스 훈련과정	외국어 · 법정 직무과정	K-디지털 크레딧
		70%이상	60%이상 70%미만	50%이상 60%미만	40%이상 50%미만	40%미만			
대상	근로장려금 수급자	92.5%	87.5%	82.5%	77.5%	72.5%	10%	50%	90%
	일반훈련생	85%	75%	65%	55%	45%			
	국민취업지원제도 Ⅱ유형 중 청년 및 중장년			70%	60%	50%			
	국민취업지원제도 Ⅰ유형 및 Ⅱ유형 중 특정 계층	100%		80%			90%		

훈련과정

번 호	NCS코드	훈련과정명
1	단위화훼장식	화훼장식기능사 자격증 취득(실기)
2	단위화훼장식	플라워 초급(꽃꽂이,꽃다발,꽃바구니)
3	단위화훼장식	나도 플로리스트!(꽃다발+테이블화)
4	세무	전산세무 2급 자격증취득(TAT포함)
5	수선	의류수선과 리폼
6	한식조리	한식조리기능사 자격증취득(이론,실기)
7	양식조리	양식조리기능사 자격증취득(이론,실기)
8	중식조리	중식조리기능사 자격증취득(실기)
9	제과	홈메이드 디저트 만들기
10	제빵	제빵기능사 자격증취득(실기)
11	제직의류생산	패션소품제작
12	직업상담	직업상담사2급 자격취득(필기)
13	회계·감사	전산회계 1,2급 자격증취득(FAT포함)
14	아이돌봄	아이돌봄 인력양성 신규자
15	아이돌봄	아이돌봄 인력양성 경력자(감면자)

교육일정 주간·야간 근로자 및 실업자 교육 상시운영

문의

발급 관련 **033-610-1957~1959 강릉고용복지플러스센터 직업능력개발팀**

훈련과정 관련 **033-643-1145 강릉여성인력개발센터**

근로자

강릉상공회의소

내일채움공제

중소벤처기업진흥공단 위탁사업으로, 중소기업 사업주와 핵심인력이 공동으로 적립한 공제금을 만기 시 장기재직한 핵심인력에게 지급하는 장기재직 유도 공제 사업

지원대상	**중소기업, 중소기업 재직자**
지원내용	3~10년간 월 34만 원 이상 공동 적립(인력:기업=1:2 이상) 후 공제금을 핵심인력에게 지급
가입혜택	기업 납입금에 대하여 손금(법인) 또는 필요경비(개인) 인정 근로자 수령시 근로소득세 세액감면 등
사업기간	2025년 1월~12월
문의	**033-643-4412 강릉상공회의소**

근로자 교육훈련

한국폴리텍대학 강릉캠퍼스, 희망플러스센터

소규모사업장훈련

언제, 어디서나, 소상공인과 중소기업이 쉽게 이용할 수 있는 맞춤형 기술 컨설팅과 재직자 기술교육 지원을 통해 기업 생산성 향상 및 근로자 역량 강화 제고

교육대상	**국내 소재 모든 소규모사업장 및 300인 미만의 중소기업** ※ 고용보험 가입 유무 상관 없음
교육내용	자동차 / 전기 / 설비보전 / 발전설비 / 용접 / 온수온돌 / 바리스타 /조주 등
교육방법	찾아가는 기술 컨설팅, 대학 집체교육, 기업 집체교육
교육기간	모집 시 상시 진행
교육절차	소규모사업장훈련 협약서
문의	**033-610-6113 한국폴리텍대학 강릉캠퍼스, 희망플러스센터**

지역산업맞춤형인력양성

대학이 보유하고 있는 인프라(시설, 장비, 교원 등)를 활용하여 중소기업(우선지원 기업)재직근로자를 대상으로 실시하는 지역산업 수요자중심의 직무능력 향상훈련 사업

교육대상 중소기업(우선지원 기업) 재직근로자 누구나

교육내용

연번	훈련 분야	훈련과정명	주요훈련내용	훈련 방법	훈련 일수	훈련 시간	훈련 인원	비고
1	기계설계	동력기계장치정비 핵심기술(향상)	• 감속기분해조립 / 요소부품설계 구성하기 • 진동장비운용하기 / 소음진단 • 전기전자장치 기능검사하기	집체	2	16	10	
2	기계조립 관리	유공압제어(향상)	• 공기압제어 • 유압제어	집체	4	32	10	
3	기계설계	설비보전실무 (향상)	• 기계요소보전 • 설비진단	집체	1	8	17	
4	기계설계	유공압시스템구상 (향상)	• 유공압시스템 구상	집체	2	16	17	
5	기계설계	유공압시스템설계 (향상)	• 유공압시스템 설계	집체	3	24	17	
6	전기·전자 (전기)	발전공통설비정비 (향상)	• 펌프 정비하기 • 밸브 정비하기 • 송풍기설비 정비하기	집체	3	20	10	
7	기계 (기계장치 설치)	난방설비구축기술 (향상)	• 배관도면 파악하기 • 배관 설치하기 • 배관설비 정비하기 • 보일러 제어설비 정비하기	집체	5	20	10	
8	기계 (기계장치 설치)	냉방설비구축기술 (향상)	• 냉동장치 제작하기 • 냉방설비 설치하기 • 냉동기관리하기	집체	5	20	10	
9	기계 (기계장치 설치)	냉난방설비 관리기술(향상)	• 냉동제어설비 제작설치하기 • 보일러제어설비 제작설치하기 • 에너지사용량 분석하기	집체	3	12	10	
10	재료 (금속재료)	피복아크용접기술 (향상)	• 용접절차사양서(WPS)파악하기 • 직선비드쌓기 • T형 필릿용접하기 • 용접 구조물 제작하기	집체	6	18	10	
11	재료 (금속재료)	피복아크실무용접 (향상)	• 용접부 결함 확인하기 • 용접결함 보수하기 • 강관T형 필렛아크용접하기 • 용기 및 구조물 제작 아크용접하기	집체	5	15	10	

교육내용

연번	훈련 분야	훈련과정명	주요훈련내용	훈련 방법	훈련 일수	훈련 시간	훈련 인원	비고
12	재료 (금속재료)	CO2실무용접 (향상)	• 용접절차사양서 파악하기 • 아래보기 자세 용접하기 • 수직 자세 용접하기 • 수평 자세 용접하기	집체	5	15	10	
13	재료 (금속재료)	가스텅스텐아크 용접(향상)	• 가스텅스텐아크용접 도면해독 • 가스텅스텐아크용접 맞대기용접 • 가스텅스텐아크 박판용접하기 (전자세) • 가스텅스텐아크 비철금속용접하기 (전자세)	집체	7	21	10	
14	기계 (자동차 제조)	가솔린엔진 Essential(향상)	• 가솔린 전자제어 장치정비 • 현상별 진단분석	집체	2	16	20	
15	기계 (자동차 제조)	섀시Essential (향상)	• 자동변속기정비 • 주행안전장치정비 • 전자제어 조향장치 • 전자제어 현가장치	집체	2	16	17	
16	기계 (자동차 제조)	자동차전기전자 (향상)	• (자동차)전기기본 • (자동차)전기이해와 활용 • 전기·전자회로 분석	집체	2	16	17	
17	기계 (자동차 제조)	자동차고전압 전기장치정비 (향상)	• 고전압전기장치 점검·진단하기 • 고전압전기장치 수리하기	집체	4	12	10	
18	기계 (자동차 제조)	자동차친환경 (수용성) 도장핵심기술(향상)	• 일반 조색작업 • 측색기 조색작업 • 베이스클리어도장작업 • 도장검사작업	집체	2	10	10	
19	전기·전자 (전기)	자동제어시스템분석 및유지정비(향상)	• 자동제어시스템분석	집체	5	20	10	
20	전기·전자 (전기)	동력제어반공사 (향상)	• 동력제어반공사	집체	5	20	10	
21	전기·전자 (전기)	동력설비공사 (향상)	• 동력설비공사	집체	5	20	10	
22	건설 (해양자원)	산업잠수(향상)	• 공기잠수 준비하기 • 잠수기 검사대조표 점검하기 • 장비착용 입수하기 • 하잠하기 • 기초작업기능 습득하기 • 수중 비상사태 대처하기 • 상승 장비해체하기 • 잠수장비 유지 관리하기	집체	5	40	10	
23	건설 (해양자원)	수중용접및절단 (향상)	• 수중용접절단장비 준비하기 • 수중용접하기 • 수중용접부 검사 시험하기 • 수중절단하기	집체	5	40	10	

교육내용

연번	훈련 분야	훈련과정명	주요훈련내용	훈련 방법	훈련 일수	훈련 시간	훈련 인원	비고
24	운전·운송 (항공운전·운송)	소형무인기(드론) 운용및촬영기술	• 소형무인기 관련법규이해 • 비행원리이해 • 기동비행조종하기 • 촬영 비행하기	집체	5	20	8	
25	농림어업 (임업)	(파트너) 산림공학과정 (향상)	• 사방 계획 / 산림토목사업지 유지관리 • 사방공학총론 / 사방기술교본해설 / 산림토목사업시공요령	집체	5	30	18	산림조합 중앙회강 릉교육원
26	농림어업 (임업)	(파트너)사방지측량 및 설계도서작성실무 (향상)	• 사방 계획 / 사방지 설계도서 작성 • 측량학이론 / 측량기 운용실습 / 사방사업 지반조사 및 안정해석	집체	5	30	18	산림조합 중앙회강 릉교육원

교육일정 연중 수시(10명 이상 충족 시)

문의 **033-610-6121~3 한국폴리텍대학 강릉캠퍼스 산학협력처**

근로자 여성 기업

강릉여성새로일하기센터

경력단절예방지원사업

경력단절 후 재취업을 희망하는 여성, 직무역량 향상을 필요로 하는 재직여성, 더 나은 직원복지 제공 및 쾌적한 기업환경조성을 희망하는 기업지원

구분	사업분야	사업명	사업내용
여성고용 유지지원	경력개발지원	취업성공을 위한 상담	대상 구직여성
			내용 취업성공을 위한 상담
	직장적응 및 복귀지원	첫월급데이	대상 센터를 통해 취업한 재직여성
			내용 취업 선물, 간식 전달
		경력더하기교육	대상 구직여성, 재직여성
			내용 실무 위주의 단기 전산 교육
		역량강화교육	대상 구직여성, 재직여성
			내용 ITQ자격증 취득과정
		워크숍 및 교육	대상 구직여성, 재직여성
			내용 네트워크 형성, 도움이 되는 특강
직장문화개선	조직문화·환경개선지원	기업 맞춤형 컨설팅	대상 구인기업, 여성친화일촌기업
			내용 찾아가는 기업 맞춤형 컨설팅
	일·생활 균형 문화 확산	기업 워크숍 및 교육	대상 구인기업, 여성친화일촌기업
			내용 기업 맞춤형 워크숍/교육
경력단절예방 인식개선	인식개선 캠페인	경력단절예방인식개선캠페인	대상 일반시민, 기업체
			내용 각종 캠페인 진행
	홍보	통합홍보	연중 경력단절예방 홍보
			버스정류장 쉘터 광고, 홍보물품 배포

문의 **033-643-1148 강릉여성새로일하기센터**

근로자 여성

강릉여성새로일하기센터

강원여성구직활동지원사업 2025년 신청마감

강원 여성 구직활동지원사업

지원대상	**강원일자리정보망에 구직 등록한 여성, 주민등록상 주소지가 강원특별자치도인 여성, 40세 이상 59세 이하 미취업 여성**
지원내용	구직활동지원금 신규 300만 원 (월 50만 원 × 6개월)재참여 150만 원 (월 50만 원 × 3개월) 취·창업 성공금 지원기간 중 취·창업하여 3개월간 근속 시 50만 원 현금지원
신청기간	2025. 2. 10.(월)~2. 28.(금)
지원절차	강원일자리정보망(job.gwd.go.kr) 신청
문의	**033-643-1148 강릉여성새로일하기센터**

근로자 청년

한국노총강릉지역지부 노동교육법률상담소

길거리 무료 노동 상담

강릉시 근로자의 고충을 해결하고, 시간적·경제적으로 법에 접근하기 어려운 강릉시민에게 노동법이라는 환경에 손쉽게 접할 기회를 제공

참여대상	**강릉시민이면 누구나**
지원내용	찾아가는 무료 노동 상담 지역축제 및 행사장, 일자리박람회, 대학 캠퍼스 등 다양한 장소를 직접 찾아가 근로계약, 임금체불, 부당해고 등 노동 문제에 대한 상담을 제공하고, 상담소의 역할과 노동법 정보를 홍보하여 더 많은 근로자가 자신의 권리를 인식하고 보호받을 수 있도록 지원 강릉 명주프리마켓 강릉시민의 장날이자 소규모 축제의 장소인 명주프리마켓에서 노동 상담 부스를 운영하여 근로자와 시민들에게 임금체불, 부당해고, 산업재해, 근로계약서 작성 방법 등을 상담하고, 기초노동질서 준수 홍보 캠페인을 전개하여 근로자의 권익 보호와 건전한 노사문화 정착에 도움
사업기간	2025년 4월~12월(연중)
상담장소	강릉월화거리, 강릉녹색도시체험센터 등
문의	**033-642-1703 한국노총강릉지역지부 노동교육법률상담소**

기업

경제진흥과

강원특별자치도 사회보험료 지원사업

관내 영세 사업주에 대한 경영부담 완화, 노동자의 고용불안 해소 및 사회안전망 가입 기회 부여를 위한 사회보험료 지원

지원대상	**정부지원금(두루누리 사회보험료 지원사업)을 받고 있는 관내 소재 근로자 수 10인 미만 사업장**
지원내용	정부지원금 제외한 4대 보험료 사업주 부담금
지원조건	근로자 월평균 보수 270만 원 미만, 1개월 이상 고용유지, 최저임금 준수, 두루누리 사회보험료 지원을 받고 있는 근로자
신청기간 및 지급시기	신청기간 연중 1회 수시 신청(근로자 변경 시 변경신청 필요) 지급시기 분기별 마감 후 다음 분기 지급(당해연도 내 두루누리 사회보험 지원을 받은 월에 한하여 지급)
문의	**033-640-4079 경제진흥과**

기업 어르신

경로장애인과, 대한노인회 강릉시지회

강원특별자치도 인턴형

노인취업지원센터를 통해 강원특별자치도 인턴형으로 취업한 경우 어르신의 급여를 6개월간(최대 270만 원) 기업에 지원하는 사업

지원대상	**60세 이상 어르신**
지원내용	최대 6개월간 급여의 50%(최대 45만 원) 인건비 지원
참여기업 자격요건	60세 이상 어르신을 1년 이상 고용할 의사가 있으며 도내에 소재한 4대 보험 가입사업장 중 근로자 보호 규정을 준수하는 기업 및 비영리민간단체 등
사업기간	2025년 1월~12월(예산 소진 시까지)
운영절차	강원특별자치도 인턴형 서류를 사업 수행기관으로 신청
문의	**033-641-6085 대한노인회 강릉시지회**

기업

경로장애인과, 대한노인회 강릉시지회

시니어인턴십

60세 이상자에게 일할 기회를 제공함으로써 노인의 직업능력 강화 및 재취업 기회를 촉진함과 동시에 노인에 대한 긍정적 인식의 확산 도모

지원대상	**60세 이상자의 고용 촉진을 위해 기업에 인건비를 지원하여 신규 및 계속 고용을 유도하는 사업**
지원내용	인턴지원금 입사일로부터 3개월간 1인당 월 급여의 50% 지원 (월 최대 40만 원 한도 내, 최대 3개월) 채용지원금 인턴 종료 후 6개월 이상 계속 고용 계약 체결 시, 3개월간 1인당 월 급여의 50% 지원 (월 최대 40만 원 한도 내, 최대 3개월)
참여기업 자격요건	근로자 보호 규정을 준수하는 4대 보험 가입사업장 중 참여자에게 채용 기회를 제공하는 기업 및 비영리민간단체 등을 대상
문의	**033-641-6085 대한노인회 강릉시지회**

기업

중소벤처기업진흥공단

중소벤처기업진흥공단 강원연수원

태백시에 위치한 중소기업 임직원 역량강화를 위한 중소벤처기업 산업교육 기관으로 직무연수, 기술연수, 기업맞춤연수 등 진행

지원대상	**중소기업 근로자**
교육일정	연중상시, 교육과정별 상이, 개별기업 맞춤연수 진행
문의	**033-550-5005 중소벤처기업진흥공단 강원연수원**

기업

중소벤처기업진흥공단

기업인력애로센터

일자리매칭 플랫폼을 활용하여 중소기업과 구직자간 맞춤형 인력 매칭 One-Stop 지원 서비스 제공

지원대상	구직자, 구인 중소기업
지원내용	취업 컨설팅, 취업 매칭 서비스 등 제공
지원기간	연중 상시
문의	1899-3001, 033-649-9374 중소벤처기업진흥공단 기업인력애로센터

기업

한국산업인력공단 강원동부지사

능력개발전담주치의

교육훈련을 고민하는 기업에게 기업 진단부터 훈련 개발까지 훈련 전반에 대한 컨설팅을 제공합니다.

지원대상	사내교육훈련을 원하는 기업(고용보험법 시행령 제12조에서 정한 우선지원대상기업)
지원내용	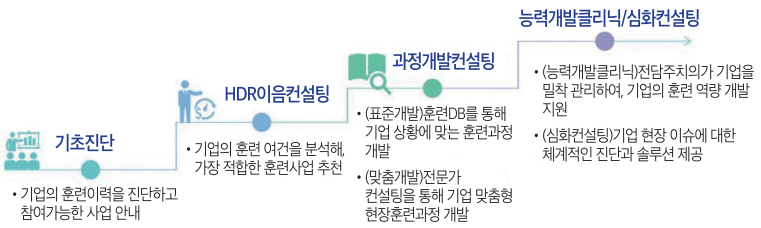
문의	033-650-5744 한국산업인력공단 강원동부지사 직업능력개발부

훈련 컨설팅이 필요하세요?

우리 지역 주치의 현황

다른 기업 훈련 사례가 궁금하다면

사업주 직업능력개발훈련

사업주가 소속근로자 등의 직무 수행능력을 향상시키기 위하여 훈련을 실시할 때, 이에 소요되는 비용의 일부를 지원하는 제도

훈련실시주체 **사업주(고용보험법상 직업능력개발사업의 적용을 받는 사업주)**

훈련실시대상 15세 이상의 근로자(재직자, 채용예정자, 구직자)

지원유형

훈련주체	자체훈련	사업주가 자체적으로 훈련 계획을 수립하여 진행하는 훈련
	위탁훈련	사업주가 훈련을 직접 실시하지 않고 외부 훈련기관에 위탁하는 훈련
훈련대상	양성훈련	채용예정자, 구직자 등을 대상으로 기초 직무수행능력을 습득하기 위하여 실시하는 훈련
	향상훈련	재직근로자에게 더 높은 수준의 직무수행능력을 습득시키기 위하여 실시하는 훈련
	전직훈련	종전의 직업과 유사하거나 새로운 직업에 필요한 직무수행능력을 습득시키기 위하여 실시하는 훈련

지원비용

훈련비	직종별 지원단가×훈련시간×수료인원×사업장 규모별 지원율 ※ 예시(집체): 8,510(인사)×6×20×100%(우선지원대상기업)=1,021,200원
숙식비	식비는 1일 3,300원, 숙식비는 1일 14,000원(월 33만 원 한도) ※ 지원요건: 1일 평균 5시간 이상 훈련 실시
훈련수당	사업주가 훈련생에게 훈련수당을 지급하는 경우, 한도 내에서 비용을 지원(월 20만 원 한도) ※ 지원요건: 1개월 이상(월평균 120시간 이상) 양성훈련 실시
임금의 일부	최저임금(시급)×훈련시간×100%(우선지원대상기업은 150%) ※ 지원요건: 유급휴가 훈련(단, 사업주가 지급한 임금을 한도로 지급)

지원한도 사업주가 납부한 해당연도 고용보험료 중 고용안정·직업능력개발사업 보험료의 100
※ 지원 한도금액이 최소금액(500만 원)에 미달하는 경우에는 500만 원까지 지원

문의 **033-650-5744 한국산업인력공단 강원동부지사 직업능력개발부**

체계적 현장훈련(S-OJT)

기업이 희망하는 훈련과정 개발부터 사업장(현장)에서 실시하는 실무훈련까지 전 과정을 지원하여 근로자의 숙련도를 향상시키는 훈련제도

지원대상

우선지원대상기업
※ 단, 휴폐업 사업장, 임금체불명단 공개 사업장, 산재다발 사업장, 지원제외업종 사업장 제외

훈련유형

현장개선OJT - 기업 내 문제해결 또는 미션(과제) 달성을 목표로 훈련교사의 지도하에 훈련근로자가 산출한 결과물로 평가받는 PBL 방식 기반 현장 훈련(OJT)

지원내용

구 분	내 용
훈련과정 개발비	- 표준개발: 최대 50만 원(내부전문가) - 맞춤개발: 최대 210만 원 · 외부전문가(PM): 100만 원(필수) / 내부전문가(직무): 60만 원(선택) / 내부전문가: 50만 원(필수)
훈련비	NCS단가×훈련시간×인원×3배
내부강사	시간당 5만 원 (회차당 50만 원 한도)
외부강사	시간당 10만 원 (회차당 300만 원 한도) ※ 신기술분야는 시간당 20만 원
지원한도	기업당 3개 과정, 최대 1,000만 원
훈련시간	4시간 이상

참여절차

기업직업훈련 지원시스템(www.hrd4u.or.kr/hrddoctor/web)가입 → 기업HRD이음컨설팅 신청 → 체계적 현장훈련(S-OJT) 참여 신청

문의

033-650-5744 한국산업인력공단 강원동부지사 직업능력개발부

일학습병행제

산업현장에서 요구하는 실무형 인재를 기르기 위해 기업이 청년 등을 '학습근로자'로 채용하여, 일터에서 장기간(6개월~2년) 체계적인 교육훈련을 제공하고훈련을 마친 자의 역량을 국가가 평가 후 자격 부여

참여유형 재직자, 재학생, 구직자 취업연계 유형으로 구분

구분	주요 특징	관리주체	사업장외교육훈련	현장훈련
재직자 유형	훈련시작일 기준으로 1년 이내 입직자 대상으로 훈련 실시 * 단 P-tech 유형은 별도 기준에 따름	기업, 공동 훈련 센터	기업 또는 외부 교육훈련기관	기업
재학생 유형	일학습병행에 참여하고 있는 특성화고 재학생 (산학일체형 도제학교) 또는 전문대 재학생(전문대 재학생 단계), 4년제 대학 졸업반 학생(IPP형) 대상으로 실시		공동훈련센터	
구직자 취업연계 유형	취업을 희망하는 청년, 구직자를 대상으로 운영기관이 중심이 되어 구인수요가 있는 협약기업과 연계하여 취업을 지원하는 훈련 모델		공동훈련센터	

지원내용

구분	지원금액
훈련과정개발비	150만 원(최대 4개 과정 지원)
학습도구 지원 및 컨설팅	60만 원(최대 4개 과정 지원)
OJT 및 Off-JT 훈련비	훈련단가*시간*인원*지원율
일학습병행 훈련장려금	1인당 월 20만 원(도제학교는 30만 원)
기업 전담 인력 수당	기업현장교사 수당: 최대 월 133.3만 원 * 학습근로자 수에 따라 차등 지급
	HRD담당자 수당: 월 25만 원
외부평가 합격 연계 인센티브	학습근로자가 외부평가에 합격한 후 지원금 신청일 기준 학습기업에 재직 중인 경우 훈련기간(월)*20만 원 일시금을 학습기업에 지급(총 360만 원 한도, 도제학교 제외)

문의 033-650-5721 한국산업인력공단 강원동부지사 직업능력개발부

외국인근로자 고용허가제

국내 인력을 구하지 못한 중소기업에 외국인 고용허가제를 통해 구인난 해소, 외국인 근로자와 사업주의 상생을 위한 체류·통역 지원 서비스 제공

○ 외국인 근로자 고용허가제

도입국가		인도네시아, 네팔, 캄보디아, 우즈베키스탄, 키르기스스탄, 스리랑카, 방글라데시, 필리핀, 파키스탄, 미얀마, 동티모르, 베트남, 태국, 몽골, 중국, 라오스, 타지키스탄(17개국)
허용 업종	제조업	상시근로자 300인 미만 또는 자본금 80억 원 이하, 뿌리업종, 본사 또는 사업장이 비수도권에 위치한 중견기업
	건설업	모든 건설공사(건설 면허가 산업환경설비인 경우 제외)
	서비스업	건설폐기물처리업, 재생용 재료수집 및 판매업, 냉장·냉동창고업(내륙), 호텔업, 휴양콘도 운영업, 기타 일반 및 생활 숙박시설 운영업 중 호스텔업, 건축물일반청소업, 택배업, 공항 지상조업, 음식점 (한식업 or 외국식업) 중 업력 5년 이상 업체
	임업	임업 종묘 생산업, 육림업, 벌목업, 임업 관련 서비스업
	광업	금속 광업, 비금속광물 광업
	어업	연근해어업, 양식어업, 천일염 생산 및 암염 채취업
	농축산업	작물재배업, 축산업, 작물재배 및 축산관련 서비스업
신청절차		① 내국인 구인노력 (사업주↔워크넷) ② 고용허가서 신청 (사업주↔고용센터) ③ 고용허가서 발급 (사업주↔고용센터) ④ 근로계약 체결 (사업주↔외국인 근로자) ⑤ 사증발급 인정서 발급신청 (사업주↔출입국관리사무소) ⑥ 외국인 근로자 입국 및 취업 교육 (한국산업인력공단 및 취업 교육기관)

○ 외국인근로자 고용 사업장 체류지원 서비스

입국초기 취업적응 지원	지원대상	입국 3개월 이내 외국인 근로자 및 고용 사용자
	지원내용	사업장의 근로조건, 사업장 적응력, 근무환경 등에 대한 확인 및 개선 지도
		근로계약 준수 여부, 기숙사 등 근무 환경, 외국인 근로자 취업 적응 여부
	지원방법	사업장 방문 및 전화
농축산어업 사업장 특화 서비스	지원대상	농축산·어업 종사 외국인 근로자 및 사용자
	지원내용	고용센터, 출입국 외국인청, 안전보건공단 등 유관기관과 연계하여 종합 체류지원 서비스(통역 상담, 관련 전문 분야 지식 안내) 제공

문의 033-650-5746 한국산업인력공단 강원동부지사 직업능력개발부

기업 청년

강릉상공회의소, 강릉고용복지플러스센터

청년일자리도약장려금

고용노동부 위탁사업으로, 5인 이상 우선지원 대상기업이 취업애로청년을 정규직으로 채용하여 6개월 이상 고용유지 시 지원대상 청년 1인당 1년 최대 720만 원 지원

지원대상	기업	**만 15~34세(병역의무 복무기간만큼 연장 가능, 최대 만 39세) 미취업 상태인 취업애로 청년을 신규 채용한 5인 이상 우선지원대상기업**
	청년	**5인 이상 제조업 등 빈 일자리 업종의 우선지원대상기업에 채용된 만 15~34세 청년**
지원내용	기업	지원대상 청년 1인당 1년 차 연 최대 720만 원(월 60만 원x12개월)
	청년	제조업 등 빈 일자리 업종에 취업 후(정규직) 18개월 이상 재직한 청년에게 최대 480만 원 (18개월·24개월 각 240만 원)
사업기간		2025년 1월~12월
지원절차		참여신청 및 승인 → 채용 및 임금지급(6개월 이상 고용유지) → 장려금 신청 → 장려금 심사 및 지급
문의		**033-643-4412 강릉상공회의소 보조사업부** **033-610-1990 강릉고용복지플러스센터 기업지원팀**

기업 취약계층

강릉고용복지플러스센터

고용촉진장려금

노동시장의 통상적인 조건 하에서 취업이 특히 어려운 실업자(여성가장·장애인 등 취업 취약자)의 고용촉진을 도모하기 위하여 이들을 채용한 사업주를 지원

지원대상	**실업자* 신규 채용 사업주(소비향락업종 등 일부 업종 제외)** * 구직등록 후 고용노동부장관이 지정하는 취업지원 프로그램을 이수한 실업자, 구직등록 후 1개월 이상 실업 상태에 있는 중증장애인, 가족부양의 책임이 있는 여성, 섬 지역 거주자
지원내용	1년 범위 내 6개월 단위로 지원(반기 360만 원씩 2회 총 720만 원 지원)
지원절차	구직자 신규 채용 → 6개월 이상 고용 유지 → 장려금 신청 → 장려금 지급
사업기간	연중 상시
문의	**033-610-1990 강릉고용복지플러스센터 기업지원팀**

기업 어르신 중장년

강릉고용복지플러스센터

고령자계속고용장려금사업

중소·중견기업의 근로자가 정년 이후에도 주된 일자리에서 계속 일할 수 있도록 정년도달 근로자 대상 고용연장 제도 도입기업을 지원

지원대상	**우선지원 대상기업 및 중견기업, 사회적기업(대기업, 공공기관, 지방공기업 등은 제외)**
지원내용	정년 이후 계속 고용된 근로자 1인당 분기당 90만 원씩 최대 3년간 지원 ※ 분기 매월 말 피보험자 수 평균의 30% 한도
지원절차	정년제도 1년 이상 운영 → 취업규칙, 단체협약 등에 계속 고용제도 명시 → 변경된 취업규칙 신고 → 정년 이후 계속 고용근로자 발생 후 장려금 신청 → 장려금 지급
사업기간	연중 상시
문의	**033-610-1990 강릉고용복지플러스센터 기업지원팀**

기업

강릉고용복지플러스센터

기업도약보장패키지사업

구인의 어려움을 겪는 기업에 대해 「진단→종합컨설팅→맞춤형 채용지원」에 이르는 종합 고용지원 서비스 제공

지원대상	**관내 구인 기업**
지원내용	고용 여건이 열악한 기업에는 분석·진단을 통해 유관기관 협업을 통해 해결 방안을 모색하고, 인재양성 · 채용지원의 단계별 맞춤 서비스를 제공하며, 대규모 채용이나 인지도 확산이 필요한 기업에는 채용행사 지원과 이력서 접수 대행 등 기업 맞춤형 서비스를 체계적으로 제공
사업기간	연중 상시 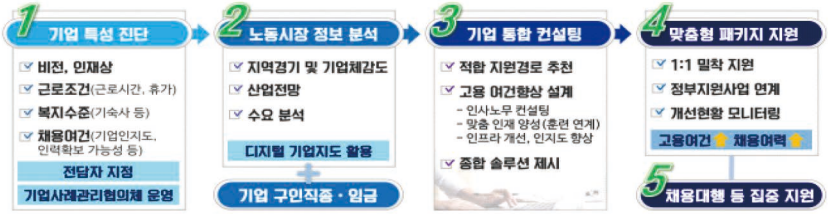
문의	**033-610-1936 강릉고용복지플러스센터 취업지원총괄팀**

기업

강릉여성인력개발센터

기업 맞춤형 교육 컨설팅 지원

교육 컨설팅을 통해 기업 경쟁력 강화, 업무 생산성 및 효율성 향상, 조직 내 혁신 촉진을 지원

참여대상	**기업 및 단체, 협의회, 사업주, 인사담당자, 팀장급 이상 관리자**
사업기간	2025년 3월~12월(연중상시)
지원내용	생성형 AI를 활용한 행정실무, 인사노무특강 등 기업체의 니즈에 맞춘 교육 컨설팅 제공
교육장소	강릉여성인력개발센터 내 교육장 및 기업체 방문 교육
문의	**033-643-1145 강릉여성인력개발센터**

기업 여성 근로자

강릉여성새로일하기센터

경력단절예방지원사업

경력단절 후 재취업을 희망하는 여성, 직무역량 향상을 필요로 하는 재직여성, 더 나은 직원복지 제공 및 쾌적한 기업환경조성을 희망하는 기업지원

구분	사업분야	사업명	사업내용
여성고용 유지지원	경력개발지원	취업성공을 위한 상담	·대상: 구직여성 ·내용: 취업성공을 위한 상담
	직장적응 및 복귀지원	첫월급데이	·대상: 센터를 통해 취업한 재직여성 ·내용: 취업 선물, 간식 전달
		경력더하기교육	·대상: 구직여성, 재직여성 ·내용: 실무 위주의 단기 전산 교육
		역량강화교육	·대상: 구직여성, 재직여성 ·내용: ITQ자격증 취득과정
		워크숍 및 교육	·대상: 구직여성, 재직여성 ·내용: 네트워크 형성, 도움이 되는 특강
직장문화개선	조직문화·환경개선지원	기업 맞춤형 컨설팅	·대상: 구인기업, 여성친화일촌기업 ·내용: 찾아가는 기업 맞춤형 컨설팅
	일·생활 균형 문화 확산	기업 워크숍 및 교육	·대상: 구인기업, 여성친화일촌기업 ·내용: 기업 맞춤형 워크숍/교육
경력단절예방 인식개선	인식개선 캠페인	경력단절예방인식개선캠페인	·대상: 일반시민, 기업체 ·내용: 각종 캠페인 진행
	홍보	통합홍보	·연중 경력단절예방 홍보 ·버스정류장 쉘터 광고, 홍보물품 배포

문의 **033-643-1148 강릉여성새로일하기센터**

기업 여성

강릉여성새로일하기센터

새일여성인턴십

강릉여성새로일하기센터 구직여성의 인턴채용업체 지원

지원금액	**1인당 최대 460만 원(기업 400만 원, 근로자 60만 원)**
지원내용	인턴채용 지원금: 인턴기간 동안 기업에 지원금 지급(80만 원*3개월) 고용유지 장려금: 인턴 종료 후 정규직 전환하여 6개월, 12개월 이상 고용 유지 시 장려금 지급

기 업	160만 원(80만 원*2회: 새일고용장려금)
근로자	60만 원(근속장려금)

대상요건	새일센터 구직 등록 여성, 구인등록 업체
문의	**033-643-1148 강릉여성새로일하기센터**

기업 제대군인

강원제대군인지원센터

고용촉진 장려금 지원

취업에 어려움을 겪고 있는 제대군인을 고용한 사업주에게 고용보험법 제23조에 의거 장려금을 지급하여 고용촉진을 도모

지원대상

· **5년 이상 복무 제대군인 * 을 고용한 사업주**

* 국방전직교육원이 운영하는 전직기본교육을 마치고 이수한 날부터 2년 이내에 제대군인지원센터에서 운영하는 '취업워크숍'을 마친 사람이거나, 센터 지원 직업교육훈련을 2개월 이상 참여하고 있는 사람 또는 마친 사람으로서 구직 등록 기간이 3개월 이상 또는 실업 기간이 3개월 이상인 사람

지원내용

· 지원수준(신규 고용 1인당)

유 형	6개월 단위	연간 총액
우선지원대상 기업	360만 원	720만 원
대규모기업	180만 원	360만 원

※ 6개월 이상 고용 유지, 6개월 단위 지급

관련법규	고용보험법 제23조(고용노동부)
문의	**033-252-9111 강원제대군인지원센터 기업협력팀**

소상공인

소상공인 | 소상공인과

강릉시 기업경영정책자금 융자추천 및 이차보전

소상공인 대출금리 이자 지원을 통한 안정적인 경영활동 지원

지원대상	**신청일 기준 강릉시 소재 중소기업(소상공인)(모든 업종)** ※ 융자추천 제외 업종: 소상공인정책자금 융자제외대상 업종
지원내용	금융기관 대출일로부터 대출금리의 2.5%~3% 이자 지원(3년간)
접수기간	상반기 종료 (1월 13일~1월 15일) 하반기(7월 7일~9월 중)
신청방법	소상공인과 방문신청
문의	**033-640-5542 소상공인과 소상공인지원팀**

소상공인 | 소상공인과

노란우산공제 신규가입 장려금 지원

폐업, 퇴임, 노령화, 사망 발생시 사업 재기 및 목돈마련으로 생활안정 도모

지원대상	**2025년 노란우산공제에 신규가입한 연 매출 3억 원 이하 소기업·소상공인**
지원내용	노란우산공제 개인 납입금에 추가로 월 1만 원 적립(최대 12개월)
접수기간	2025년 1월~12월
신청방법	노란우산공제 홈페이지, 중소기업중앙회 강원지역본부 방문
문의	**1666-9988 중소기업중앙회 노란우산콜센터** **033-640-5542 소상공인과 소상공인지원팀**

소상공인 | 소상공인과

소상공인 세무서비스 수수료 지원

소상공인의 고정비용인 세무사 이용 수수료 지원

지원대상	**강릉시에 사업장을 둔 연 매출 3억 원 이하 소상공인**
지원내용	세무신고 등에 지출한 수수료 지원(1인당 연 최대 10만 원)
접수기간	2025년 2월 10일~12월 5일(예산 소진 시 종료)
신청방법	온라인 신청(강릉시 누리집'통합예약시스템')
문의	**033-640-5028 소상공인과 소상공인지원팀**

소상공인

소상공인과

전통시장 지킴이 지원사업

전통시장 경영·안전 관리에 필요한 인력(지킴이)을 지원하여 전통 시장 자생력 강화 및 안전한 시장 환경 조성

지원대상	관내 전통시장 상인회·번영회
지원내용	관내 전통시장 지킴이 인건비 지원(1인당 월 2,773천 원)
지원기간	2025년 1월~12월
지원절차	참여자 모집(상인회 자체) → 선정 → 사업 추진
문의	033-640-5408 소상공인과 시장육성팀

소상공인

소상공인과

소상공인 카드수수료 지원 2025년 신청마감

강릉시 소재 소상공인들의 경영 부담 완화를 위한 소상공인 카드수수료 지원

지원대상	'24년 기준 연 매출 3억 원 이하 소상공인(1,000개소) ※ 제외업종: 소상공인 정책자금 융자 제외업종(사치, 향락, 도박 등)
지원금액	최대 20만 원(대표자 1인, 연 1회)
지원내용	전년도(2024년) 카드 매출액의 0.5% 지급
신청기간	2025. 2. 3.~ 예산 소진 시까지(선착순 접수)
신청방법	강릉시 통합예약시스템 온라인 신청 ※ 공고확인: 강릉시청 홈페이지(시정소식-공고/고시-일반공고·고시)
문의	033-640-5696, 5673 소상공인과

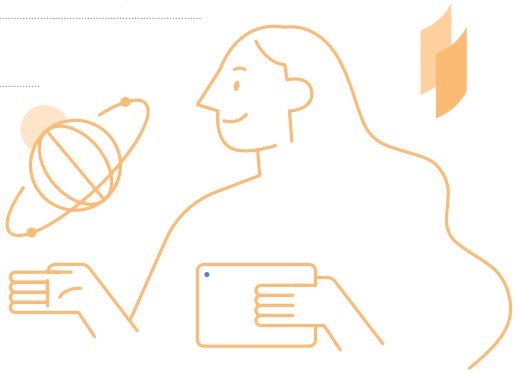

소상공인

강원지방중소벤처기업청 영동사무소

로컬크리에이터 육성

지역의 자원과 문화 특성을 소재로 혁신적인 아이디어를 결합해 사업적 가치를 창출하는 로컬크리에이터(지역가치 창업가)를 발굴·육성

지원대상	**로컬크리에이터 정의 및 요건에 충족하는 소상공인**
지원내용	사업화 자금(로컬크리에이터 BM 구체화, 멘토링, 브랜딩, 마케팅 등 사업화에 소요되는 자금 지원)
사업기간	공고문 참고
지원절차	모집공고 → 신청·접수 → 요건검토 및 선정평가 → 지원대상 선정 공지 → 협약 준비 → 협약체결 및 사업비 지급 → 사업수행 → 중간(수시) 보고 및 점검 → 최종보고 및 점검
문의	**042-363-7724, 7736 소상공인시장진흥공단 로컬크리에이터육성팀**

소상공인

소상공인시장진흥공단

소상공인정책자금[직접대출]

소상공인들에 대한 정책자금 융자로 안정적 경영환경을 조성하여 소상공인의 자생력을 제고하고 생업안전망을 구축

지원대상 **『소상공인기본법』 제2조 및 시행령 제3조의 소상공인**

지원내용

소상공인시장진흥공단에서 기술성, 성장잠재력, 경영능력, 사업계획 타당성 및 신용도 등을 종합 평가하여 융자 여부 및 금액을 결정

구 분	지원대상	대출한도	대출금리	상환기간
① 특별경영안정자금				
긴급경영안정자금 (일시적경영애로)	연매출 1억 4백 미만, 업력 7년 미만이며, 지역경제위기가 우려되는 지역 또는 매출감소 요건충족 소상공인	7,000만 원	기준금리	5년(거치 2년)
신용취약 소상공인자금	저신용소상공인	3,000만 원	기준금리+ 1.6%p	5년(거치 2년)
재도전특별자금 (희망형)	① 최근 1년 이내 희리패사업화자금을 지원받은 소상공인 ② 24년 이커머스 미정산 피해 관련 특별자금을 지원받은 소상공인	7,000만 원	기준금리+ 0.6%p	5년(거치 2년)
재도전특별자금 (일반형)	재창업 소상공인 또는 채무조정 성실상환 소상공인	7,000만 원	기준금리+ 1.6%p	5년(거치 2년)
② 성장기반 자금				
혁신성장촉진자금	혁신형 소상공인 및 스마트 기술도입 소상공인	시설 5억 원 운전 1억 원	기준금리 +0.4%p	운전: 5년(거치 2년) 시설: 8년(거치 3년)
민간투자연계형 매칭융자	민간 투자자의 투자 펀딩을 받은 소상공인	5억 원	기준금리 +0.4%p	8년(거치 3년)
③ 상생성장지원자금				
상생성장지원자금	소진공과 상생협약을 맺은 온라인플랫폼 입점 소상공인	시설 5억 원 운전 1억 원	기준금리 +0.2%p	
	TOPS프로그램 수혜기업	시설 10억 원 운전 2억 원		

대출기간	운전자금 5년, 시설자금 8년(거치기간 포함)
신청방법	소상공인정책자금(ols.sbiz.or.kr) → 대출신청 → 직접대출신청
신청기간	자금별 접수일정 홈페이지 참조
문의	**033-645-1950 소상공인시장진흥공단 강릉센터**

소상공인정책자금[대리대출]

소상공인들에 대한 정책자금 융자로 안정적 경영환경을 조성하여 소상공인의 자생력을 제고하고 생업안전망을 구축

지원대상 『소상공인기본법』 제2조 및 시행령 제3조의 소상공인

지원내용

공단은 융자지원대상 여부를 확인하여 정책자금 지원대상 확인서를 발급하고 보증기관 및 금융기관에서 평가를 통해 융자 여부 및 금액을 결정

구 분	지원대상	대출한도	대출금리
① 일반경영안정자금			
일반자금	일반소상공인	7,000만 원	기준금리+0.6%p
② 특별경영안정자금			
장애인기업자금	장애인기업	1억 원	고정금리 2%
긴급경영안정자금	재해확인증을 발급받은 소상공인 또는 일시적 경영애로 소상공인	재해 1억 원 경영애로 7,000만 원	재해: 고정금리 2% 경영애로: 기준금리
청년고용연계자금	청년 소상공인(만 39세 이하) 또는 청년고용 소상공인	7,000만 원	기준금리
대환대출	7% 이상 고금리 대출을 이용 중인 중·저신용 소상공인	5,000만 원	4.5%
③ 성장기반 자금			
소공인특화자금	업력 무관 소공인	시설 5억 원 운전 1억 원	기준금리+0.6%p

유형	내용
정책 우대	소진공 또는 은행권 컨설팅을 받은 업체, 제로페이 가맹점, 디지털 온누리상품권(카드형 또는 모바일형) 가맹점
정책 배려	여성기업, 장애인기업, 일회용품 사용규제 적응 우수기업
사회안전망	자영업자 고용보험, 전통시장 화재공제, 풍수해보험, 노란우산공제
성실상환	소진공 직접대출 성실상환 소상공인

대출기간 5년 이내(거치기간 2년 포함)

신청방법 소상공인정책자금(ols.sbiz.or.kr)→ 대출신청→ 대리대출신청

신청기간 자금별 접수일정 홈페이지 참조

문의 033-645-1950 소상공인시장진흥공단 강릉센터

소상공인

소상공인시장진흥공단

자영업자고용보험료지원사업

자영업자 고용보험료 지원을 통해 고용보험 가입을 유도하고 소상공인을 사회안전망 제도권으로 편입 촉진

지원대상 **'자영업자 고용보험'에 가입한 소상공인**

지원내용

납부 고용보험료의 50~80%를 환급 지원
* 납부 마감 일(매월 10일) 기준, 다음 월에 환급

(단위 : 원)

기준등급	1등급	2등급	3등급	4등급	5등급	6등급	7등급
월 보수액	1,820,000	2,080,000	2,340,000	2,600,000	2,860,000	3,120,000	3,380,000
월 보험료	40,950	46,800	52,650	58,500	64,350	70,200	76,050
지원비율	80%		60%		50%		
지원액	32,760	37,440	31,590	35,100	32,175	35,100	38,025

신청기간 2025. 1. 2.~예산소진 시(연중 상시 신청)

제출서류 자영업자 고용보험에 가입 후 소상공인 확인 서류 제출

신청방법 자영업자 고용보험료 지원 홈페이지(http://go.sbiz.or.kr) 신청

문의 **042-363-7710, 7711, 7712 소상공인시장진흥공단 재기지원실**

소상공인

소상공인시장진흥공단

희망리턴패키지

위기 소상공인의 경영정상화 지원을 통한 폐업위기 극복과 신속·안전한 사업 정리 후 안정적 재기 지원

지원대상 **폐업(예정) 소상공인**

지원내용

사업정리컨설팅	재기 전략, 세무, 부동산, 직무·직능, 심리 등 분야별 전문가 컨설팅 지원
점포철거지원	점포철거 및 원상복구 소요비용 지원(3.3㎡당 20만 원, 400만 원 한도)
법률자문	폐업·재기 과정에서 발생하는 법률 사항에 대한 전문변호사의 법률 상담지원
채무조정신청지원	채무조정 상담·솔루션 제공 및 채무조정 소송대리 지원
전직장려수당	폐업신고를 하고 구직활동 또는 취업을 완료한 자에게 지원(1회 최대 100만 원)

신청기간 2025. 1.~예산 소진 시

신청방법 희망리턴패키지 홈페이지(http://hope.sbiz.or.kr) 신청

문의 **033-645-1950 소상공인시장진흥공단 강릉센터**

온누리상품권

「전통시장 및 상점가 육성을 위한 특별법(이하,'전통시장법')」에 따라 전통시장 및 상점가, 상권활성화구역의 판매를 촉진하고 지역경제 활성화를 위해 중소벤처기업부와 소상공인시장진흥공단이 발행하는 전통시장 및 상점가 전용 상품권

발행규모 5.5조 원

발행권종 지류, 모바일, 충전식 카드형

사용처

전국 전통시장(온라인 전통시장관) 및 골목형상점가

※ 강릉중앙시장, 강릉성남시장, 강릉서부시장, 강릉동부시장, 주문진수산시장, 주문진 종합시장, 주문진건어물시장, 주문진좌판풍물시장, 포남용마거리 골목형상점가(골목형 상점가 추가지정 시 지정된 골목형상점가에서 사용가능)

구분	지류	모바일	카드형
		앱(유형) 통합예정	
발행기관	중소벤처기업부(위탁: 소상공인시장진흥공단)		
판매처	16개 금융기관(전국지점)	전용 앱(온누리페이)	전용 앱(온누리상품권)
운영기간	'09년 7월~	'19년 9월~	'22년 8월~
사용방법	가맹점에 상품권 제시 (현금결제와 동일)	전용 앱에서 구매 후 가맹점에 비치된 QR코드 스캔	전용 앱에서 구매 후 가맹점에 카드결제 (기존 카드결제와 동일)
할인율 및 구매한도	(할인율)5% (구매한도)월 50만 원	(할인율)10% (구매한도)월 200만 원	(할인율)10% (구매한도)월 200만 원

문의 033-645-1950 소상공인시장진흥공단 강릉센터

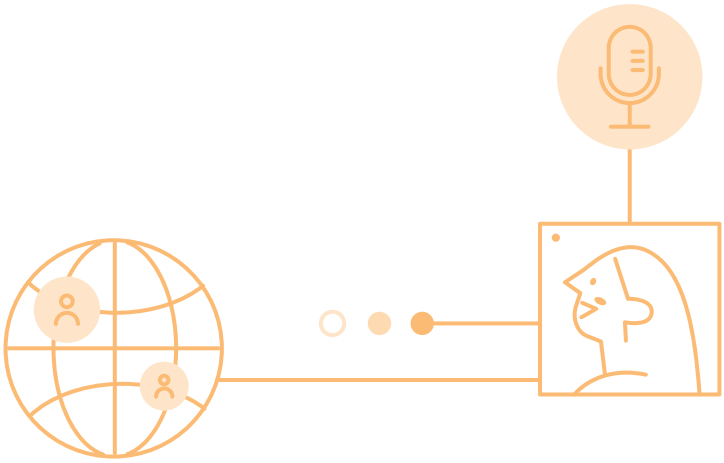

소상공인 스마트상점 기술보급

소비·유통환경의 비대면·디지털화에 따른 소상공인 사업장에 스마트기술 도입 지원으로 소상공인 경쟁력 제고

지원대상 스마트기술 도입을 희망하는 소상공인

지원내용

스마트기술* 도입비용 최대 10백만 원 지원(자부담 0~50%)

* 주문(키오스크), 생산(로봇 튀김기), 서비스(스마트미러, 서빙로봇), 경영(매출분석 AI) 등

구분	일반형		렌탈형	선도형	SaaS형
지원내용	베리어프리 키오스크, 테이블오더, 서빙로봇 등 일반 스마트기술		서빙로봇, 배리어프리 키오스크의 1년 렌탈료 지원	스마트기술 패키지, 조리로봇 등 주문제작 기술	캐시노트, 도도포인트 등 S/W서비스 1년 사용료 지원
지원한도	500만 원		350만 원	1,000만 원	30만 원
국비 지원비율	50%	테이블오더, 전자칠판, 디지털사이니지	70%	70%	90~100%
	70%	기타기술			
	취약계층(간이과세자, 1인자영업자, 장애인사업주): 80%				

신청기간 2025년 2월~3월 중 공고

신청방법 스마트상점 누리집(www.sbiz.or.kr/smart/index.do) 신청

문의 042-363-7805, 7806 소상공인시장진흥공단
1600-6185 스마트상점 콜센터

창업 청년

경제진흥과

강릉시 청년창업 희망키움

유망한 사업 아이템을 보유한 (예비)청년창업가에게 사업화 자금 및 멘토링, 교육프로그램은 지원하여 창업 성공률 제고

지원대상	관내 창업 3년 이내 18~45세 (예비)청년창업가 6명
지원내용	1인당 1,000~1,600백만 원 차등 지원 및 멘토링, 교육프로그램 운영
사업기간	2025년 1월~12월
운영기관	국립강릉원주대 창업지원본부
지원절차	참여자 모집 → 선정 → 사업추진
문의	033-640-5594 경제진흥과 청년정책팀 033-640-2725 국립강릉원주대 창업지원본부

창업

기업지원과

창업보육센터(BI) 운영사업

(예비)창업자 대상 기술 및 경영지도, 입주공간 제공을 통한 창업 지원

지원대상	예비창업자 및 창업 7년 이내 창업기업
지원내용	기술, 마케팅, 지식재산권 획득 등 경영 전반에 걸친 지원 및 입주실 지원을 통한 창업기업 경쟁력 강화
사업기간	2001년 이후 지속 지원(연례반복)
지원절차	BI-NET 창업보육센터 네트워크시스템(www.bi.go.kr) 접속 → 정보마당 → 센터현황 → 센터검색 → 희망센터 입주 문의
문의	033-655-8842 가톨릭관동대 BI 033-640-2725 국립강릉원주대 BI 033-660-8093 강원도립대 BI 033-650-3354 강릉과학산업진흥원 BI 033-655-1744 RIST 강원산업기술연구소 BI

창업 기업지원과

1인 창조기업 지원센터 운영사업

1인 창조기업이 안정적으로 사업화를 할 수 있도록 사무공간 제공 및 경영지원과 판로개척 등 지원

지원대상	**예비창업자 및 1인 창조기업(1인 또는 5인 미만의 공동사업자)**
지원내용	1인 창조기업의 성공적인 창업을 위한 창업공간(입주좌석 15석) 및 입주기업 사업화 지원
사업기간	2011년 이후 지속지원(연례반복)
지원절차	강릉과학산업진흥원(www.gsipa.or.kr) 접속 → 알림마당 → 공지사항 → 1인 창조기업 검색(공실 발생 시 입주기업 모집 공고)
문의	**033-650-3362 강릉과학산업진흥원 강릉정보문화진흥센터**

창업 기업지원과

메이커스페이스 구축 및 운영사업(전문랩)

시제품 제작 양산 등 전문 메이커 활동을 위한 장비 지원

지원대상	**메이커 예비창업자 및 창업기업**
지원내용	메이커 교육 프로그램 운영, 시제품 제작 및 컨설팅 지원
사업기간	2022년~2026년
지원절차	메이크올(www.makeall.com) 접속 → 메이커 스페이스 찾기 → G-MAKER LAB 검색 → 예약하기 → 장비확인 후 전화예약
문의	**033-660-8262 강원도립대학교 G-MAKER LAB**

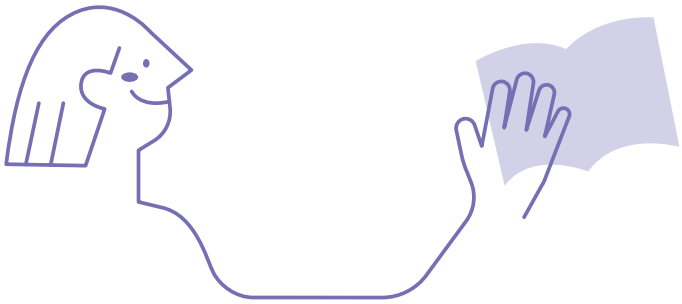

창업

기업지원과, 강원지방중소벤처기업청 영동사무소

예비창업패키지

혁신적인 기술창업 아이디어를 보유한 예비창업자에게 창업프로그램, 멘토링 등 사업화 준비 단계를 지원하여 성공적인 창업시장 안착 유도

지원대상	**기술기반 창업을 준비중인 예비창업자** ※ 사업 공고일까지 창업경험(업종무관)이 없거나, 공고일 기준 사업자(개인, 법인) 등록 및 법인 설립 등기를 하지 않은 자
지원내용	예비창업자를 발굴하여 사업화 자금(평균 0.5억원, 최대 1억원) 및 창업프로그램 지원
사업기간	2023년~2026년
신청방법	K-Startup 누리집(www.k-startup.go.kr) 온라인 신청
문의	**044-410-1802~4, 6~9 창업진흥원(예비초기팀)** **033-649-7348 가톨릭관동대학교 창업지원단**

창업

기업지원과, 강원지방중소벤처기업청 영동사무소

초기창업패키지

유망 창업 아이템을 보유한 업력 3년 이내 창업기업을 대상으로 사업화 자금 및 창업프로그램을 지원하여 사업 안정화와 성장 지원

지원대상	**중소기업의 대표자이자, 초기창업기업의 대표자로서 모집공고일 기준 창업 3년 이내인 자**
지원내용	초기창업기업을 대상으로 사업화 자금(평균 0.7억 원, 최대 1억 원) 및 창업프로그램 지원
사업기간	2023년~2026년
신청방법	K-Startup 누리집(www.k-startup.go.kr) 온라인 신청
문의	**044-410-1830~2, 1834, 1836 창업진흥원(예비초기팀)** **033-649-7348, 7198 가톨릭관동대학교 창업지원단**

창업

강원지방중소벤처기업청 영동사무소

창업도약패키지

업력 3년 초과 7년 이내 창업기업에 대해 사업모델 및 제품·서비스 고도화에 필요한 사업화 자금, 주관기관 및 대기업의 특화 프로그램을 지원하여 스케일업 촉진

지원대상	창업기업의 대표자로서 모집공고일 기준 창업 3년 초과~7년 이내인 창업기업	
지원내용	일반사업화	사업모델 및 제품·서비스 고도화에 필요한 사업화 자금(최대 3억 원), 주관기관 프로그램(투자유치, 글로벌진출 등) 지원
	대기업 협업	사업화 자금(최대 2억 원), 대기업의 맞춤형 프로그램(교육·컨설팅, 인프라, 판로, 투자유치, 공동사업 등) 지원
	투자 병행	일반사업화 지원 사항에 추가적으로 투자 병행 지원
사업기간	공고문 참고	
신청방법	K-Startup 누리집(www.k-startup.go.kr) 온라인 신청	
문의	044-410-1861, 1862, 1864 창업진흥원(혁신도약팀)	

창업

강원지방중소벤처기업청 영동사무소

창업중심대학

창업중심대학을 통해 우수한 사업모델을 보유한 지역 창업기업과 대학생·교수 등 대학발 창업기업에 사업화를 위한 자금과 수요에 기반한 성장 촉진 프로그램을 지원

지원대상	(예비)창업자 및 창업기업(업력 7년 이내)	
지원내용	사업화 자금	시제품 제작, 마케팅, 멘토링 등에 소요되는 사업화 비용
	프로그램	창업중심대학의 역량을 활용한 창업기업 역량강화 프로그램
사업기간	공고문 참고	
신청방법	K-Startup 누리집(www.k-startup.go.kr) 온라인 신청·접수 ※ 강원권 창업중심대학: 강원대학교	
문의	044-410-1811, 1812 창업진흥원(청년도전팀)	

창업

강원지방중소벤처기업청 영동사무소

메이커스페이스

창의적인 아이디어를 실현하고 제조 창업으로 이어질 수 있도록 메이커 스페이스를 운영하고 있으며, 교육 및 시제품 제작 등을 지원

지원대상	전 국민 또는 제조 제품 아이디어를 보유한 (예비)창업자	
지원내용	장비 이용	메이커 스페이스에 구축된 시설과 장비 지원
	프로그램	메이커 및 제조창업에 대한 교육, 네트워킹, 멘토링
이용방법	메이커 스페이스 누리집 메이크올(www.makeall.com) 신청	

창업

강원지방중소벤처기업청 영동사무소

온라인 법인설립시스템

법인설립에 필요한 기관을 직접 방문하지 않고 온라인을 통해 법인설립을 할 수 있도록 지원

지원대상	**자본금 10억 원 미만의 주식회사(발기설립), 유한회사, 유한책임회사, 합명회사, 합자회사 설립 희망자**
지원내용	상호 검색에서부터 4대 보험 가입까지 온라인 원스톱 처리
	기본사항 입력으로 절차별 신청서, 정관 등 첨부서류 자동 생성
	진행 단계별(기관별) 진행사항을 알림 페이지, SMS 형태로 즉시 통보
	연계기관(5개): 대법원 법원행정처(등기시스템), 행정안전부(지방세정보망), 국세청(홈텍스), 금융결제원(금융공동망), 4대사회보험센터(4대사회보험 연계시스템)
이용방법	온라인 법인설립시스템 누리집(www.startbiz.go.kr) 신청

창업 청년

강원도립대학교 취·창업지원팀

강원도립대학교 창업캠프(G-Startup)

창업의식 고취 및 창업 경쟁력 강화를 통한 차세대 기업인 조기 발굴 및 육성

지원대상	**강원도립대학교 재학생 및 졸업생**

지원내용

구 분	내 용
창업 역량 강화 교육	창업의 필요성 및 트렌드 분석
	창업 성공과 실패 사례 분석
창업 아이디어 씽킹	아이디어 발굴 및 검증 방법
	창의적인 아이디어 발굴 방법
	시장조사 및 타당성 검증
사업계획서 작성법	사업계획서 구조 이해
	사업목적, 목표, 시장, 수익 모델 작성법
창업단계별 창업지원시책 활용 및 창업 자금 조달 방법	창업 초기 자금 조달 방법
	비용구조 및 매출 예측 방법

행사기간	2025년 11월 중
문의	**033-660-8218 강원도립대학교 취·창업지원팀**

5

교육훈련·행사

교육훈련

경제진흥과, 강릉여성인력개발센터

지역산업 맞춤형 일자리창출 지원사업(커피)

과정명 : 맞춤형커피매니저양성 & 취업연계(4년차 계속사업)

지원목적	**지역특성(강릉의 시그니처인 커피소비산업)에 맞는 직업 교육훈련(커피전문인력양성)을 통한 고용창출 및 인적자원개발**
지원대상	커피전문가 관련 취업희망 남·여구직자, 현장실습커피전문점 실습지원비 지원
지원내용	커피운영 전반에 걸친 전문교육, 컨설팅, 현장실습을 통한 맞춤형 취업지원
모집기간	2025. 3. 24.~4. 25.
운영기간	2025. 5. 12.~7. 1.(총 38일, 총 152시간)
사업목표	교육인원 20명/ 취·창업 14명
지원절차	참여자(업체)모집 → 선발 → 교육훈련(현장실습) → 맞춤형취업연계
수행기관	033-643-1145 강릉여성인력개발센터 www.gnwomen.kr

교육훈련

경제진흥과, 강릉여성인력개발센터

지역산업 맞춤형 일자리창출 지원사업(늘·돌봄)

과정명: 맞춤형늘·돌봄인력풀양성과정(신규사업)

지원목적	**강릉형 교육발전특구 맞춤형 늘봄, 돌봄 인재 육성을 통한 지역경제 선순환 체계 구축**
지원대상	늘봄, 돌봄, 방과후, 자유학기제 강사 희망 구직자 30명
지원내용	늘·돌봄 운영 전반에 걸친 직업전문교육, 강사자질 향상 챠밍스쿨교육, 돌봄안전교육, 취업대비교육 등을 통한 맞춤형 취업지원
모집기간	1차 2025. 3. 1.~4. 3. 2차 2025. 4. 28.~5. 29.
운영기간	1차 2025. 4. 14.~6. 2.(총 32일, 총 128시간) 2차 2025. 6. 9.~7. 22.(총 32일, 총 128시간)
사업목표	교육인원 30명(1차, 2차 각 15명) / 취·창업 21명
지원절차	참여자모집 → 선발 → 교육훈련(현장실습) → 맞춤형취업연계
수행기관	강릉여성인력개발센터 033-643-1145 www.gnwomen.kr

청년도전지원사업

구직단념청년의 구직의욕과 자신감을 향상시키기 위하여 맞춤형 프로그램 제공과 참여 이수 인센티브를 지원하여 노동시장 참여 및 취업촉진을 지원하는 사업

참여대상

- 최근 6개월간 취업 및 교육·직업훈련 이력이 없는 18~34세 청년
- 자립준비청년, 청소년 쉼터 등 입·퇴소 청년, 북한이탈청년

구 분	도전 단기 프로그램	도전+ 중기 프로그램	도전+ 장기 프로그램
교육내용	밀착상담, MBTI 교육, 근로기준법, 감정시그널, 가죽공예, 네온아트, 이력서 자소서/면접법 등	도전 프로그램 + 바리스타 2급 자격 과정, 제과제빵 자격 과정, ITQ 자격 과정 등	도전 프로그램 + 조향사 자격 과정, 바리스타 1급 자격 과정, 전산회계 2급 자격 과정 등
교육기간	5주 이상 / 40시간	3개월 이상 / 매월 40시간	5개월 이상 / 매월 40시간
이수요건	프로그램의 80% 이상 이수	매월 80% 이상 이수	매월 80% 이상 이수
지원내용	(참여수당)이수 시 50만 원	(참여수당)월 50만 원×3개월 (인센티브)이수 시 20만 원 총 170만 원	(참여수당)월 50만 원x5개월 (인센티브)이수 시 20만 원, 취업 활동 시 30만 원, 최대 300만 원

운영기관 사회적협동조합 희망리본

문의 **033-641-8819 사회적협동조합 희망리본**

교육훈련 기업지원과

첨단산업 인재양성 부트캠프 사업

반도체 패키지 소재·부품 분야 전문인력 양성을 통해 대한민국 반도체 패키징 소재·부품산업 선도

사업대상	**국립강릉원주대학교 재학생**
사업내용	참여기업과의 협업을 통해 기업이 요구하는 인재상 확립 및 단기 집중 교육프로그램 운영 - 참여 기업 수요 맞춤형 교과목 개발 및 운영 - 부트캠프 단기 교육프로그램 이수를 통한 전문인력 배출 - 신규인력을 필요로 하는 산업체에 반도체 전문인력 취업연계
사업기간	연중운영
수행기관	국립강릉원주대학교 산학협력단
문의	**033-640-5214 기업지원과**

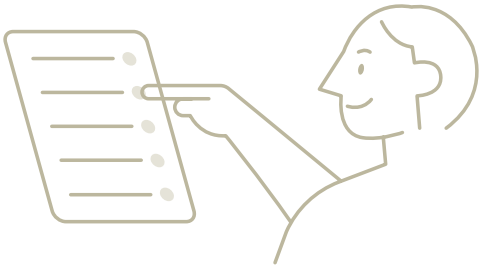

교육훈련 기업지원과

스마트항만 전문인력 양성

환동해권 복합물류 도시 도약을 위한 항만 관련 전문인력 양성

사업대상	**가톨릭관동대학교 스마트항만학과 입학 희망자**
사업내용	채용조건형 스마트항만 전공학과 운영(정원 30명)
	1학년 전공기초능력 및 기본교육, 현장실습 실무교육
	2~4학년 기업체 근무를 통한 직무관련 심화교육 및 직무역량 고도화
	등록금 부담 참여기업(50%), 대학 자체 감면(30%), 학생(20%)
수행기관	가톨릭관동대학교
문의	**033-640-5214 기업지원과**

교육훈련

강릉상공회의소

강릉시민 누구나 배우는 컴퓨터활용능력 취득과정

시멘트산업 사회공헌기금으로 사업이 진행되며, 강릉시민 대상으로 컴퓨터활용능력 2급 자격취득 교육과정 제공

교육대상	강릉시 거주자로서 강릉시민은 누구나 가능
교육내용	컴퓨터활용능력 2급 자격취득반으로 무료교육 진행
교육일정	1차 3. 17.~4. 23. 2차 5. 7.~6. 12. 3차 7월 예정 4차 9월 예정
문의	033-643-4412 강릉상공회의소

교육훈련 다문화·가족 등

강릉시 가족센터

아동요리지도사 양성과정

결혼이민자의 맞춤형 직업훈련 프로그램으로 이중언어의 강점을 살려 이중언어로 아이들에게 요리를 체험하게 하면서 오감을 자극하고 발달을 돕는 아동요리 전문가 양성과정을 진행 결혼이민자의 사회진출과 자립을 지원

지원대상	취업(이직 포함) 및 창업을 희망하는 결혼이민자
지원내용	이중언어를 활용 아이들에게 단순히 요리를 만드는 것이 아니라 창의력, 감각·소근육 발달, 이중언어 발달 등을 돕는 아동요리지도사 양성과정 진행

구 분	내 용	비 고
사전교육	식품 위생교육, 영양소의 역할 및 이해교육, 올바른 식자재 관리 교육 등	-
직업훈련	세계요리 프로그램 교수법 이론 및 실습, 동화요리·미술요리·과학요리 이론 및 실습 등	사전교육 80% 이수자에 한하여 직업훈련 과정 가능
일 경험 지원	유치원, 어린이집, 유·아동 기관 등으로 연계 요리 강사 활동 실습 진행	사전교육+직업훈련 80%이상 이수자에 한하여 교통비 지원

지원기간	2025년 4월~12월
지원절차	강릉시 가족센터 홈페이지를 통한 신청
문의	070-4466-3527 강릉시 가족센터

국민내일배움카드

취·창업 및 이직을 희망하는 실업자, 재직자 등의 훈련비를 일부(전부) 지원하여 직업능력개발향상 및 직무능력향상 교육 운영 지원

지원대상 **취·창업 목적으로 직업능력개발훈련을 희망하는 자**

지원내용 5년간 300만 원(자부담 있음)

지원절차 훈련탐색 → 발급신청서 제출 → 심사·발급 → 카드 수령 → 수강신청 → 훈련 등록 → 수강

신청방법 카드 발급 및 과정 신청 - 고용24(www.woek24.gn.kr)

훈련비 지원율

직종 평균 취업률 및 대상에 따라 차등 지원

구 분		직종평균 취업률(3년 평균)					돌봄 서비스 훈련과정	외국어 · 법정 직무과정	K-디지털 크레딧
		70%이상	60%이상 70%미만	50%이상 60%미만	40%이상 50%미만	40%미만			
대상	근로장려금 수급자	92.5%	87.5%	82.5%	77.5%	72.5%	10%	50%	90%
	일반훈련생	85%	75%	65%	55%	45%			
	국민취업지원제도 Ⅱ유형 중 청년 및 중장년			70%	60%	50%			
	국민취업지원제도 Ⅰ유형 및 Ⅱ유형 중 특정 계층	100%		80%			90%		

훈련과정

번 호	NCS코드	훈련과정명
1	단위화훼장식	화훼장식기능사 자격증 취득(실기)
2	단위화훼장식	플라워 초급(꽃꽂이,꽃다발,꽃바구니)
3	단위화훼장식	나도 플로리스트!(꽃다발+테이블화)
4	세무	전산세무 2급 자격증취득(TAT포함)
5	수선	의류수선과 리폼
6	한식조리	한식조리기능사 자격증취득(이론,실기)
7	양식조리	양식조리기능사 자격증취득(이론,실기)
8	중식조리	중식조리기능사 자격증취득(실기)
9	제과	홈메이드 디저트 만들기
10	제빵	제빵기능사 자격증취득(실기)
11	제직의류생산	패션소품제작
12	직업상담	직업상담사2급 자격취득(필기)
13	회계·감사	전산회계 1,2급 자격증취득(FAT포함)
14	아이돌봄	아이돌봄 인력양성 신규자
15	아이돌봄	아이돌봄 인력양성 경력자(감면자)

교육일정 주간·야간 근로자 및 실업자 교육 상시운영

문의

발급 관련 033-610-1957~1959 강릉고용복지플러스센터 직업능력개발팀

훈련과정 관련 033-643-1145 강릉여성인력개발센터

교육훈련 여성

강릉여성새로일하기센터

여성가족부 직업교육훈련과정

관련직종 취업희망 여성 선발 진행

교육대상 **취업 의지가 확고한 미취업, 재직 여성(연소득 4천 8백만 원 미만), 자영업자(연간 매출액 1억 5천만 원 미만)**

교육내용 여성 취업을 위한 자격증 취득 및 직업능력 향상 과정

교육일정

과정명	선발인원	기간
현장실습 중심 단체급식조리사	20	25. 4. 14.~5. 28.(30일)
AI를 활용한 사무행정 실무과정	20	25. 4. 28.~6. 12.(30일)
사회복지 통합 실무과정	20	25. 6. 2.~7. 24.(38일)

문의 **033-643-1148 강릉여성새로일하기센터(온·오프라인 홍보 / 방문접수만 가능)**

교육훈련 청년

가톨릭관동대학교 대학일자리플러스센터

온라인 취업준비 Mall

- 취업에 필요한 핵심역량 습득을 위한 자격취득 20개 과정 운영(무료)
- 실무역량강화를 통한 취업경쟁력 강화 지원

교육대상 **지역 청년(15~34세) 누구나**

교육내용

분야	강좌명	분야	강좌명
IT	빅데이터분석기사	기사	실내건축기사
	컴퓨터활용능력 1급, 2급		직업상담사 2급
	ITQ엑셀, 파워포인트, 한글		임상심리사 2급
	MOS엑셀, 파워포인트, 워드 등	국가기술	스포츠지도사 2급(필기)
세무회계	전산세무 1급, 2급		화물운송종사(필기)
	전산회계 1급, 2급	국제	품질통계분석사
기사	산업안전기사	기능사	미용사(메이크업)
	전기기사	자기개발	영상편집(프리미어 기초)
	소방설비기사(전기)		영상편집(에프터이펙트 기초)
	소방설비기사(기계)		청중을 사로잡는 프레젠테이션 기법

교육일정 온라인 콘텐츠 탑재 / 상시 운영

이용안내 대학일자리플러스센터 홈페이지(job.cku.ac.kr) 일반회원 가입 → 승인요청

문의 **033-649-7177 가톨릭관동대학교 대학일자리플러스센터**

교육훈련 행사

강릉영동대학교 커리어개발센터

취업주간행사

취업에 대한 막연한 기대나 불안감을 해소하고 뚜렷한 목표와 자신감을 갖게 함으로써 성공적인 취업전략을 지원

지원대상	**강릉영동대학 재학생 및 지역 청년**
교육내용	지문적성검사를 통한 진로 탐색
	성공적인 취업을 위한 헤어스타일 노하우
	입사담당자에게 호감을 주는 메이크업 스킬
	자신만의 컬러를 찾는 퍼스널 컬러 이미지 컨설팅
	취업을 위한 자기소개서 및 이력서 컨설팅
	고용노동부 청년 취업 정책 안내, 관계부처 연계 취업 지원제도 홍보
행사기간	2025년 10월
행사장소	강릉영동대학교 교내행사장
문의	**033-610-0389 강릉영동대학교 커리어개발센터**

교육훈련

강릉영동대학교 커리어개발센터

VR(모의면접) 체험실 운영

VR기기를 통해 실제면접과 유사한 환경을 구현하여 모의면접을 제공하는 시스템으로 새로운 면접 형태에 대한 적응력 향상으로 면접 기술력 향상 교육

지원대상	**강릉영동대학 재학생 및 지역 청년**
체험내용	VR(모의 면접) 체험(15~20분 소요) - 면접 교육 강의, 면접 트레이닝, VR 면접관의 모의 면접
운영기간	학기 중 (3~6월, 9~12월) 10:00~17:00
	방학 중 (7~8월, 1~2월) 10:00~17:00
체험장소	강릉영동대학교 학생회관 1층 커리어개발센터(전화, 방문 예약)
문의	**033-610-0389 강릉영동대학교 커리어개발센터**

교육훈련

강릉영동대학교 커리어개발센터

우수기업 탐방

다양한 직업 세계와 산업현장 체험과 우수한 중소기업에 대한 정보를 제공하고, 기업이 원하는 인재상을 파악하여 자기 주도적 취업 전략 수립에 기여

운영대상	**강릉영동대학 재학생 및 지역 청년**
운영목적	중소기업의 조직과 문화를 경험함으로써 취업에 대한 불안감 및 궁금증 해소
	지역 소재 기업과 학생 간 교류의 장 마련을 통해 중소기업의 인식 개선
운영내용	중소기업 견학 및 체험활동
	중소기업 취업역량 향상 프로그램(취업 트렌드 및 기업 분석 등)
	실무진 특강(질의응답)
운영기간	2025년 하반기
운영장소	미정
문의	**033-610-0389 강릉영동대학교 커리어개발센터**

교육훈련 청년

강원도립대학교 취·창업지원팀

강원도립대학교 취업 JOB GO 캠프

개인별 취업·진로 성향 및 분석을 통해 주도적인 취업·진로 설계로 취업의 기본 소양 습득 및 취업 경쟁력 확보

지원대상	**강원도립대학교 재학생 및 졸업생**

지원내용

구분	내용
개인별 취업·진로 성향 파악 및 분석	개인의 진로 및 취업 목표 설정하기 체계적인 진로·취업 설계 작성하기
직무 및 학과 맞춤 자기소개서 컨설팅	직무 및 학과 맞춤형 자기소개서 작성법 1:1 자기소개서 컨설팅
합격을 위한 자기소개 스피치 특강	자기소개서 스피치 문장 구성 및 기본자세 셀프 어필을 위한 자기소개 전략 교육
성공취업을 위한 면접 대비 자기소개 스피치 경연대회	자기소개 스피치 경연대회 개최를 통한 자신감 부여 및 취업역량 강화

행사기간	2025년 5월 중
문의	**033-660-8218 강원도립대학교 취·창업지원팀**

2년제학위과정(2년)

둘 이상의 직종에 관한 기능과 지식을 습득하는 다기능기술자 양성과정으로 학위취득과 산업기사 이상 자격증 취득을 통한 취업의 기회를 제공

교육대상 산업학사학위 취득과 산업기사 이상 자격증 취득을 통해 취업을 희망하는 대한민국 국민

교육내용

과 정	학 과	교육내용	모집인원(명)
2년제 학위과정	합 계		66
	발전설비	기계설비정비, 기계설비운전 등	36
	산업잠수	산업잠수, 수중용접 등	30

교육일정 매년 3월~다음 해 2월

입학자격 고등학교 졸업(예정)자와 동등 이상의 학력이 있는 자
※ 기타 자세한 사항은 홈페이지 참조

문의 033-610-6111~6118 한국폴리텍대학 강릉캠퍼스 교학처

직업훈련과정(1년)

국비로 실시하는 공공 직업교육으로 자격증 취득과 취업의 기회를 제공

교육대상 취업을 희망하는 15세 이상의 대한민국 국민

교육내용

과 정	학 과	직 종	모집정원(명)
합 계			200
전문기술	소 계		155
	발전설비	열냉동기계	25
		설비보전	25
	스마트자동차	자동차정비(새시·엔진·장치)	50
	전기제어	전기시스템제어	30
	산업안전ICT	산업안전정보통신	25
하이테크	전기제어	신재생하이브리드시스템	25
고교위탁	호텔관광	국제관광마케팅	20

교육일정 매년 3월~다음 해 2월

입학자격

과 정	연 령	학력 및 자격증
전문기술	15세 이상	무관
하이테크	15세 이상 ~39세 이하	- 2년제 대학 졸업(예정)자 및 이와 동등한 수준의 학력 - 산업기사 이상 자격 소지자 - 동일 및 유사 계열 2년 이상 실무 종사자
고교위탁	고교 3학년 학생	- 인문계고등학교 3학년 학생 중 직업교육 희망자

※ 기타 자세한 사항은 홈페이지 참조 (https://www.kopo.ac.kr/gangneung)

문의 033-610-6111~6118 한국폴리텍대학 강릉캠퍼스 교학처

교육훈련 중장년

한국폴리텍대학 강릉캠퍼스, 희망플러스센터

신중년특화과정(6개월, 3개월)

중장년층의 지속적 직업능력개발을 통한 취업 기회 확대 및 핵심노동인구의 안정적인 공급을 추구함으로써 중장년의 고용률 제고를 위한 교육

교육대상 40세 이상 대한민국 미취업자

교육내용

과정	학과	직종	모집인원(명)
신중년특화(6개월)	발전설비	특수용접	50(상반기 25, 하반기 25)
신중년특화(3개월)	전기제어	전기내선공사	20명 이상

교육일정 상반기 3월~7월, 하반기 8월~12월

문의 033-610-6111~6118 한국폴리텍대학 강릉캠퍼스 교학처, 희망플러스센터

교육훈련 근로자

한국폴리텍대학 강릉캠퍼스, 희망플러스센터

소규모사업장훈련

언제, 어디서나, 소상공인과 중소기업이 쉽게 이용할 수 있는 맞춤형 기술 컨설팅과 재직자 기술교육 지원을 통해 기업 생산성 향상 및 근로자 역량 강화 제고

교육대상 국내 소재 모든 소규모사업장 및 300인 미만의 중소기업
※ 고용보험 가입 유무 상관 없음

교육내용 자동차 / 전기 / 설비보전 / 발전설비 / 용접 / 온수온돌 / 바리스타 / 조주 등

교육방법 찾아가는 기술 컨설팅, 대학 집체교육, 기업 집체교육

교육기간 모집 시 상시 진행

교육절차 소규모사업장훈련 협약서

문의 033-610-6113 한국폴리텍대학 강릉캠퍼스, 희망플러스센터

지역산업맞춤형인력양성

대학이 보유하고 있는 인프라(시설, 장비, 교원 등)를 활용하여 중소기업(우선지원 기업)재직근로자를 대상으로 실시하는 지역산업 수요자중심의 직무능력 향상훈련 사업

교육대상 중소기업(우선지원 기업) 재직근로자 누구나

교육내용

연번	훈련 분야	훈련과정명	주요훈련내용	훈련 방법	훈련 일수	훈련 시간	훈련 인원	비고
1	기계설계	동력기계장치정비 핵심기술(향상)	• 감속기분해조립 / 요소부품설계 구성하기 • 진동장비운용하기 / 소음진단 • 전기전자장치 기능검사하기	집체	2	16	10	
2	기계조립 관리	유공압제어(향상)	• 공기압제어 • 유압제어	집체	4	32	10	
3	기계설계	설비보전실무 (향상)	• 기계요소보전 • 설비진단	집체	1	8	17	
4	기계설계	유공압시스템구상 (향상)	• 유공압시스템 구상	집체	2	16	17	
5	기계설계	유공압시스템설계 (향상)	• 유공압시스템 설계	집체	3	24	17	
6	전기·전자 (전기)	발전공통설비정비 (향상)	• 펌프 정비하기 • 밸브 정비하기 • 송풍기설비 정비하기	집체	3	20	10	
7	기계 (기계장치 설치)	난방설비구축기술 (향상)	• 배관도면 파악하기 • 배관 설치하기 • 배관설비 정비하기 • 보일러 제어설비 정비하기	집체	5	20	10	
8	기계 (기계장치 설치)	냉방설비구축기술 (향상)	• 냉동장치 제작하기 • 냉방설비 설치하기 • 냉동기관리하기	집체	5	20	10	
9	기계 (기계장치 설치)	냉난방설비 관리기술(향상)	• 냉동제어설비 제작설치하기 • 보일러제어설비 제작설치하기 • 에너지사용량 분석하기	집체	3	12	10	
10	재료 (금속재료)	피복아크용접기술 (향상)	• 용접절차사양서(WPS)파악하기 • 직선비드쌓기 • T형 필릿용접하기 • 용접 구조물 제작하기	집체	6	18	10	
11	재료 (금속재료)	피복아크실무용접 (향상)	• 용접부 결함 확인하기 • 용접결함 보수하기 • 강관T형 필렛아크용접하기 • 용기 및 구조물 제작 아크용접하기	집체	5	15	10	

교육내용

연번	훈련 분야	훈련과정명	주요훈련내용	훈련 방법	훈련 일수	훈련 시간	훈련 인원	비고
12	재료 (금속재료)	CO2실무용접 (향상)	• 용접절차사양서 파악하기 • 아래보기 자세 용접하기 • 수직 자세 용접하기 • 수평 자세 용접하기	집체	5	15	10	
13	재료 (금속재료)	가스텅스텐아크 용접(향상)	• 가스텅스텐아크용접 도면해독 • 가스텅스텐아크용접 맞대기용접 • 가스텅스텐아크 박판용접하기 (전자세) • 가스텅스텐아크 비철금속용접하기 (전자세)	집체	7	21	10	
14	기계 (자동차 제조)	가솔린엔진 Essential(향상)	• 가솔린 전자제어 장치정비 • 현상별 진단분석	집체	2	16	20	
15	기계 (자동차 제조)	섀시Essential (향상)	• 자동변속기정비 • 주행안전장치정비 • 전자제어 조향장치 • 전자제어 현가장치	집체	2	16	17	
16	기계 (자동차 제조)	자동차전기전자 (향상)	• (자동차)전기기본 • (자동차)전기이해와 활용 • 전기·전자회로 분석	집체	2	16	17	
17	기계 (자동차 제조)	자동차고전압 전기장치정비 (향상)	• 고전압전기장치 점검·진단하기 • 고전압전기장치 수리하기	집체	4	12	10	
18	기계 (자동차 제조)	자동차친환경 (수용성) 도장핵심기술(향상)	• 일반 조색작업 • 측색기 조색작업 • 베이스클리어도장작업 • 도장검사작업	집체	2	10	10	
19	전기·전자 (전기)	자동제어시스템분석 및유지정비(향상)	• 자동제어시스템분석	집체	5	20	10	
20	전기·전자 (전기)	동력제어반공사 (향상)	• 동력제어반공사	집체	5	20	10	
21	전기·전자 (전기)	동력설비공사 (향상)	• 동력설비공사	집체	5	20	10	
22	건설 (해양자원)	산업잠수(향상)	• 공기잠수 준비하기 • 잠수기 검사대조표 점검하기 • 장비착용 입수하기 • 하잠하기 • 기초작업기능 습득하기 • 수중 비상사태 대처하기 • 상승 장비해체하기 • 잠수장비 유지 관리하기	집체	5	40	10	
23	건설 (해양자원)	수중용접및절단 (향상)	• 수중용접절단장비 준비하기 • 수중용접하기 • 수중용접부 검사 시험하기 • 수중절단하기	집체	5	40	10	

교육내용

연번	훈련 분야	훈련과정명	주요훈련내용	훈련 방법	훈련 일수	훈련 시간	훈련 인원	비고
24	운전·운송 (항공운전·운송)	소형무인기(드론) 운용및촬영기술	• 소형무인기 관련법규이해 • 비행원리이해 • 기동비행조종하기 • 촬영 비행하기	집체	5	20	8	
25	농림어업 (임업)	(파트너) 산림공학과정 (향상)	• 사방 계획 / 산림토목사업지 유지관리 • 사방공학총론 / 사방기술교본해설 / 산림토목사업시공요령	집체	5	30	18	산림조합 중앙회강릉교육원
26	농림어업 (임업)	(파트너)사방지측량 및 설계도서작성실무 (향상)	• 사방 계획 / 사방지 설계도서 작성 • 측량학이론 / 측량기 운용실습 / 사방사업 지반조사 및 안정해석	집체	5	30	18	산림조합 중앙회강릉교육원

교육일정 연중 수시(10명 이상 충족 시)

문의 **033-610-6121~3 한국폴리텍대학 강릉캠퍼스 산학협력처**

교육훈련

한국노총강릉지역지부 노동교육법률상담소

근로계약서 작성 등 기초노동법 강의

경력 단절 여성, 청소년 아르바이트생 등을 대상으로 현장에 나가기 전에 기초노동법 강의를 통해 근로계약서 작성 등 실무 교육을 제공

1. 청소년 기초노동법 강의

교육 대상	청소년(만 18세 미만)
교육 내용	- 근로계약서 작성, 최저임금, 근로시간 등 청소년이 알아야 할 노동법 상식 교육 - 청소년이 균형 잡힌 삶을 살 수 있도록 인간관계, 자기계발, 학업과 노동의 가치 탐색 - 노동이 생계유지의 수단이자 사회에서 자아실현의 발판임을 알도록 노동의 중요성 교육
교육 일정	2025년 3월~11월 (신청 시 일정 조율)
교육 장소	신청 학교 강의실
문 의 처	033-642-1703 한국노총강릉지역지부 노동교육법률상담소

2. 신규취업 및 재취업 근로자를 위한 기초노동법 강의

교육 대상	구직자 및 재직자
교육 내용	- 근로계약 체결 시 필수 항목, 임금 및 근로시간 등 근로자가 반드시 알아야 할 기초노동법 교육 - 부당해고, 임금 체불, 산업재해 예방 및 대처 방법 교육을 통해 근로자의 권익 보호 및 분쟁 예방
교육 일정	2025년 3월~11월 (신청 시 일정 조율)
교육 장소	사업장의 회의실 및 강의실
문 의 처	033-642-1703 한국노총강릉지역지부 노동교육법률상담소

행사

행사

경제진흥과, 강릉시 일자리지원센터

강릉시 일자리박람회

구인·구직자 간 만남의 장을 마련하여 구직자에게는 취업 상담·알선 및 취업의 기회를 제공하고, 구인 기업에는 기업별 인재상에 맞는 구직자 채용의 기회와 기업홍보의 장을 마련

지원대상	**강릉시 소재 기업체와 강릉시 구직자, 강릉시에 구직의사가 있는 누구나**
행사기간	2025년 9월 넷째주(예정)
행사내용	채용 면접, 부대행사(기업-구직자 간담회, 홍보관 운영, 특강/채용설명회, 컨설팅 등)
참여기관	컨설팅(일자리 유관 기관 및 관내 대학교), 구인 기업 등
문의	**033-640-5953, 4951 강릉시 일자리지원센터** **033-640-4952 경제진흥과**

행사

경제진흥과, 강릉시 일자리지원센터

찾아가는 일자리상담실 운영

찾아가는 일자리상담실 운영을 통해 적극적 취업 정보 제공 및 현장밀착 구직상담·맞춤형 일자리 알선 등 맞춤형 취업지원 서비스 제공

지원대상	**강릉시 구직자 누구나**
행사기간	2025년 2월~11월(수시 운영)
행사장소	강릉시 가족센터, 강릉교육문화관, 월화거리, 강릉 단오장 등
내 용	진로 및 취업 알선·매칭 시 구직자 특성별 1:1 맞춤형 취업 지원 관리, 국민취업지원제도 안내, 무료 노동법률상담
문의	**033-640-4951, 5953 강릉시 일자리지원센터** **033-640-4952 경제진흥과**

행사

경제진흥과, 강릉시 일자리지원센터

찾아가는 일자리발굴단 운영

관내 구인업체를 직접 방문하여 구인정보를 수집하여 구직자에게는 정확한 업체 정보를 전달하고 구인기업에는 조건에 맞는 인재를 알선

지원대상	강릉시 소재의 구인 업체
행사기간	2025년 2월~11월(수시 운영)
행사장소	구인업체 내 면접 장소
내 용	일자리지원센터에서 현장을 직접 방문하여 실제적인 근무환경 및 근로조건을 확인하여 구직자에게는 정확한 정보를 전달하고 구인 업체의 구인조건을 구체적으로 파악하여 적합한 인재를 알선
문의	033-640-5953, 4951 강릉시 일자리지원센터 033-640-4952 경제진흥과

행사

경제진흥과, 강릉시 일자리지원센터

매칭데이(구인-구직 만남의 날)

매칭데이 운영을 통해 구직자에게는 취업의 기회를 제공하고 기업에는 인재 채용의 기회를 제공하여 기업과 구직자 간 미스매칭 해소

지원대상	취업을 원하는 구직자와 강릉시 소재의 구인 업체
행사기간	2025년 2월~11월(수시 운영)
행사장소	내부 매칭데이(강릉시청), 현장 매칭데이(구인 업체)
내 용	구직자 인력풀이 없는 구인업체에게 워크넷에 등록된 구직자들과 매칭, 청사내 면접 장소 제공(매칭데이) 및 사업장 현장 면접, 사업설명회 개최
문의	033-640-5953, 4951 강릉시 일자리지원센터 033-640-4952 경제진흥과

행사 외국인

강릉시 외국인근로자 지원센터

지역문화나들이

다양한 주제로 지역문화자원을 탐방해보는 외국인근로자 지역문화탐사 프로그램

참여대상	강릉시 거주 외국인근로자 및 강릉시민
참여내용	강릉단오제, 커피축제, 강릉벚꽃, 대관령 단풍길 등 강릉문화자원과 한국체류 시 반드시 가봐야 하는 주요 문화관광자원 탐사
참여일정	2024년 4월~11월(연 4회), 홈페이지 공지
문의	655-8596, 010-3956-8956 강릉시 외국인근로자 지원센터

행사 청년

가톨릭관동대학교 대학일자리플러스센터

생생멘토 직무박람회(with 大Full페스티벌)

- 온라인 직무박람회를 통해 동문선배 중심의 현직 실무자 멘토링으로 직무에 대한 이해도를 높이고 올바른 취업준비를 지원
- 동시에 오프라인으로 다양한 취업특강과 채용설명회, 이벤트 행사 운영

교육대상	지역청년(15~34세) 누구나

행사내용

프로그램	운영방식	내 용
직무 멘토링	온라인 (zoom)	- 현직자 멘토와의 실시간 스트리밍을 통한 멘토링 - 1일 7~8명 멘토, 멘토별 3회(17시, 18시, 19시) 운영 - 회당 50분, 최대 10명 이내 참여 - 사전 신청을 통한 접수
취업특강	대면	- 채용 트렌드 및 자소서 작성, 면접, 취업전략 등 - 온라인 실시간 스트리밍 방식 운영
입사지원서 및 면접컨설팅	대면	사전 신청에 따른 일대일 맞춤형 취업컨설팅
채용설명회	대면	구인수요 기반 기업의 채용설명회
기 타	대면	참여자 대상 이벤트 및 행사 운영

행사기간	2025년 9월~10월 중
참여기관	일자리 유관기관 및 지역 대학교, 구인 기업 등
문의	033-649-7176 가톨릭관동대학교 대학일자리플러스센터 job.cku.ac.kr 가톨릭관동대학교 대학일자리플러스센터 홈페이지

취업주간행사

취업에 대한 막연한 기대나 불안감을 해소하고 뚜렷한 목표와 자신감을 갖게 함으로써 성공적인 취업전략을 지원

지원대상	**강릉영동대학 재학생 및 지역 청년**
교육내용	지문적성검사를 통한 진로 탐색
	성공적인 취업을 위한 헤어스타일 노하우
	입사담당자에게 호감을 주는 메이크업 스킬
	자신만의 컬러를 찾는 퍼스널 컬러 이미지 컨설팅
	취업을 위한 자기소개서 및 이력서 컨설팅
	고용노동부 청년 취업 정책 안내, 관계부처 연계 취업 지원제도 홍보
행사기간	2025년 10월
행사장소	강릉영동대학교 교내행사장
문의	**033-610-0389 강릉영동대학교 커리어개발센터**

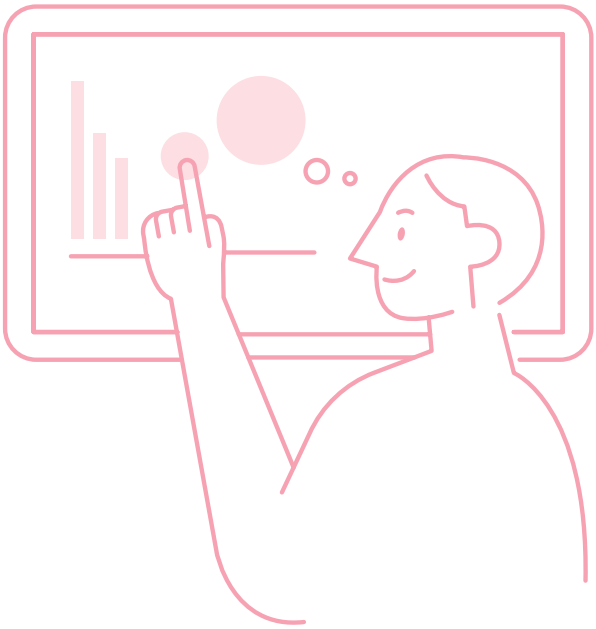

2025 강릉시 일자리종합안내서

발행일 2025년 3월
발행인 강릉시장
발행처 강릉시 경제진흥과 | 강릉시 강릉대로33

발간등록번호 72-4201000-000018-10
본 제작물의 저작권 및 판권은 강릉시에 있습니다.

2025 강릉시 일자리 종합안내서

강릉시