

함께 누리는 복지도시

2024
명예사회복지공무원
가이드북



강릉시 명예사회복지공무원 / 08

주요안내 전화번호 / 12

복지정책과

14

- 1-01 강릉시 보훈명예수당·참전명예수당
- 1-02 두자녀는 행복, 세자녀는 축복 다자녀가정 특별지원
- 1-03 북한이탈주민은 먼저온 통일! 북한이탈주민 정착지원
- 1-04 강릉 이웃살피미 앱(App) 운영
- 1-05 위기상황을 신속히 지원하는 긴급복지지원
- 1-06 기부식품을 어려운 이웃에게 전달하는 기부식품 등 제공사업
- 1-07 맞춤형서비스 제공을 위한 통합사례관리사업
- 1-08 저소득층 에너지효율개선 사업
- 1-09 종합사회복지관 운영
- 1-10 기초생활보장 맞춤형급여 지원
- 1-11 무연고 사망자의 공영장례지원
- 1-12 무연고자 장례주관자 지정

- 1-13 재가의료급여 사업
- 1-14 의료급여 수급자 요양비 지원
- 1-15 의료급여 장애인보조기기 지원
- 1-16 가사·간병 방문지원
- 1-17 희망저축계좌 1·II가입 지원
- 1-18 청년내일저축계좌(차상위이하) 지원
- 1-19 청년내일저축계좌(차상위초과) 지원
- 1-20 지역별 맞춤형복지 실현하는 지역사회서비스 투자사업
- 1-21 청년 마음건강 바꾸어 지원사업

인구가족과

29

- 2-01 저소득층 한부모가정 생활안정 지원
- 2-02 틈새까지 안전하게 아이돌봄 지원사업
- 2-03 공동육아나눔터 운영
- 2-04 여성의 꿈을 응원하는 「강릉여성새로일하기센터」
- 2-05 가족희망드림 지원
- 2-06 가족상담 지원
- 2-07 학교밖 청소년 검정고시 지원
- 2-08 가정폭력·성폭력 예방 및 피해자 보호사업 안내
- 2-09 고민이 있을때 강릉시청소년상담복지센터
- 2-10 출산지원금 지급
- 2-11 첫만남이용권(바우처) 지급
- 2-12 강릉시가족센터 운영

경로장애인과

39

- 3-01 취약계층 노인돌봄 사업
- 3-02 어르신 아·미용비 지원
- 3-03 기초연금 지급
- 3-04 노인일자리 및 사회활동지원 사업
- 3-05 노인종합복지관 운영
- 3-06 장애인종합복지관 운영
- 3-07 장애인 재할 및 활동 지원
- 3-08 장애인 소득지원을 통한 생활안정 지원
- 3-09 청솔공원 및 솔향하늘길(화장장) 운영

아동보육과

46

- 4-01 보호아동 능력개발비 지원
- 4-02 아동수당 지원
- 4-03 아동발달지원계좌(디딤씨앗) 지원
- 4-04 입양아동 양육수당 지원
- 4-05 보호종료아동 자립수당 지원 확대
- 4-06 보호종료아동 자립정착금 지원
- 4-07 가정위탁아동 양육보조금 지원 확대
- 4-08 영유아 보육료·가정양육수당·부모급여(영아수당) 지원

4-09 드림스타트 맞춤형 통합서비스 지원

4-10 육아기본수당 지원

에너지과

52

5-01 에너지바우처 지원

5-02 저소득층 연탄보조사업(연탄쿠폰) 지원

5-03 저소득층 고령자가구 등 가스안전차단기 설치 지원

5-04 LPG용기 사용가구 시설개선 지원

5-05 등유바우처 지원

문화예술과

56

6-01 통합문화이용권 지원

체육과

57

7-01 스포츠강좌이용권 지원

7-02 장애인 스포츠강좌이용권 지원

교통과

58

8-01 교통약자 특별교통이동수단 지원

8-02 비휠체어 교통약자 이동 지원

8-03 강릉시 어르신 교통복지 지원

주택과

60

9-01 청년주거급여 분리지급

9-02 취약계층 주택임대

축산과

62

10-01 사회적약자의 반려동물 진료비 지원

건강증진과

63

11-01 산후조리비용 지원

11-02 난임부부 시술비 확대 지원

11-03 저소득층 기저귀·조제분유 지원



강릉시 명예사회복지공무원

● 명예사회복지공무원이란?

지역주민들이 자발적으로 참여하여 복지사각지대를 발굴하고 촘촘한 사회인적안전망 역할을 하는 무보수 명예직

● 명예사회복지공무원의 역할

- 찾아주세요! 복지사각지대 및 위기가구
 - 우리주변에 이웃들의 관심과 도움의 손길이 필요한 이웃이 있는지 돌아보기
- 함께해요! 자원 개발 및 연계
 - 우리 주변에 나눌 수 있는 자원을 찾고 나누기
ex) 주기적 안부확인, 밀반찬 나누기, 멘토링, 등

● 어떤 사람들을 알려주면 되나요?

경제적 어려움이나 건강문제, 사회적 고립 등으로 인해 도움이 필요한 가구

* 위기가구 유형

- 가족 및 가족 외부로부터 안전문제가 있는 가구
- 신체·건강·정신상 이유로 일상생활이 곤란한 가구
- 사회적 관계가 전혀 없어 방이나 집 밖으로 나오지 않는 은둔형 가구
- 3개월 이상 월세 및 각종 공과금 체납가구
- 쪽방, 고시원, 숙박시설 장기거주자로 거주지 이전 도움이 필요한 가구
- 그 외 조금이라도 이상하다 싶으면 알려주기!

● 어떻게 알려주나요? (신고방법)

- 보건복지부 콜센터 ☎ 129
- 강릉시 희망복지지원단(640-5547)
- 가까운 읍면동 주민센터
- 강릉복지 깨알톡톡(가장 쉬운 방법!)



● 무엇을 도와주나요?(지원방법)

- 맞춤형 공적급여(국민기초생활보장)
- 긴급복지지원
- 사례관리(정기적 모니터링)
- 자활근로사업 안내
- 후원물품 연계
- 다양한 복지서비스 제공

● 명예사회복지공무원 상시모집

- 대상 : 자원봉사자, 검침원, 공인중개사, 집배원 등 생활 밀착형 업종 종사자 및 지역 사정에 밝은 사회복지에 관심이 있고 성실하게 참여할 수 있는 지역주민 누구나 가능!
- 기간 : 연중상시
- 신청방법 : 주소지(사업장 소재지) 주민센터 찾아가는 보건복지팀에 참여신청
- 문의 : 강릉시 희망복지지원단

여러분의 작은 관심이 주변의 어려운 이웃에게
삶의 희망을 불어 넣어 줄 수 있습니다.

● 강릉시 명예사회복지공무원 선서

우리는 강릉시 명예사회복지공무원으로 복지사각지대 발굴과 지원을 위해 앞장 설 것을 다짐하며, 다음과 같이 선서합니다.

하나, 우리는 지역에 어려움을 가지고 있는 복지위기가구를 먼저 발굴하고 지원하는데 최선을 다한다.

하나, 우리는 소외되고 어려운 이웃에게 관심과 배려로 행복한 지역 공동체를 만들어 가는데 적극 동참한다.

하나, 우리는 강릉시 명예사회복지공무원으로서 책임감과 사명감을 가지고 경제적·관계적 빈곤 문제 해소 및 지역공동체기반 형성을 위해 앞장선다.

나눔으로 모두 행복한 강릉시를 만들어주세요

‘희망강릉 365’

1인 1일 100원의
행복나눔

시민참여 모금캠페인
(월3,000원)

농협 203 01 546197 강원도 공동모금회
문의 강릉시 복지정책과 033 640 5547

주요안내 전화번호

부서별	팀 명	전화번호
복지정책과	복지기획	640-5337
	희망복지	640-5159
	생활보장	640-5350
	자활지원	640-5343
	조사관리1	640-5149
	조사관리2	640-5548
인구가족과	인구정책	640-5771
	여성정책	640-5278
	건강가정	640-5310
	청소년	640-5987
경로장애인과	경로정책	640-5145
	경로시설	640-5158
	경로일자리	640-5280
	장애인복지	640-5745
	장애인시설	640-5148
	청솔공원	660-2366
아동보육과	아동정책	640-5746
	보육	640-5747
	아동보호	640-5494
	드림스타트	660-2327

읍면동주민센터	전화번호
주 문 진 읍	660-3412
성 산 면	660-3538
왕 산 면	660-3555
구 경 면	660-3579
강 동 면	660-3613
옥 계 면	660-3641
사 천 면	660-3661
연 곡 면	660-3704
홍 제 동	660-3726
중 앙 동	660-3740
옥 천 동	660-3757
교 1 동	660-3791
교 2 동	660-3812
포 남 1 동	660-2478
포 남 2 동	660-3854
초 당 동	660-3869
송 정 동	660-3885
내 곡 동	660-3915
강 남 동	660-2602
성 덕 동	660-3971
경 포 동	660-3992

보건소 복지관련팀	전화번호
강릉 보건소	660-2018
동부 도시보건지소	660-2300
주문진 보건소	660-3474
남부건강생활지원센터	660-2488
치매안심센터	660-3081



1-01 >>> 강릉시 보훈명예수당 참전명예수당

- 대상 강릉시 주소를 둔 참전유공자 등 국가보훈대상자
- 내용 대상자 1인 월 15만원
- 방법 읍면동주민센터 방문신청

- 복지정책과 ☎ 640-5497

1-02 >>> 두자녀는 행복, 세자녀는 축복 다자녀가정 특별지원

다자녀가정에 대한 경제적 지원을 통해 양육 부담 경감을 도모합니다.

- 대상 보호자가 신청일 기준 6개월 이상 관내 주민등록을 두고 계속 거주하는 가정의 셋째아 이상 자녀
- 내용
 - 대학등록금 100만원 한도 내 지원(24세 이하, 1회)
 - ※ 무상교육 대상자 및 장학생 등으로 실질적 납부가 없는 경우는 제외

- 복지정책과 ☎ 640-5497

1-03 >>> 북한이탈주민은 먼저온 통일! 북한이탈주민 정착지원

북한이탈주민의 성공적인 지역사회 정착을 도와드립니다.

- 대상 관내 주소지를 두고 있는 북한이탈주민 및 자녀
- 내용
 - 청소년 능력 개발비 : 초·중·고등학생 월 월15만원 이내
 - 수학여행비 : 초·중·고등학생 18만원 이내
(초·중·고 각 재학중 1회에 한함)
 - 대학생 교재비 : 학기별 30만원 이내(연2회)
 - 취업자격증 취득 지원 : 1백만원 이하 전액, 초과 시 초과금액의 50% 한도
(수료에 그친 경우 70%, 수료하지 못한 경우 지원 불가)
 - 운전면허 취득 지원 : 도로주행 30만원,
학과 + 기능 + 도로주행 50만원 이내

- 복지정책과 ☎ 640-5338



1-04 >>>

강릉 이웃살피미 앱(App) 운영

우리의 이웃을 살피는 가장 쉬운 방법!

- 대상 정기적인 안부 확인이 필요한 시민
- 내용 대상자 핸드폰에 앱 설치 후 모니터링
 - 지정시간(6~72시간) 동안 휴대폰을 사용하지 않을 경우, 휴대폰에 미리 등록해 놓은 보호자/복지담당자에게 메시지를 자동으로 발송하여 신속한 안전 확인 및 위기대응

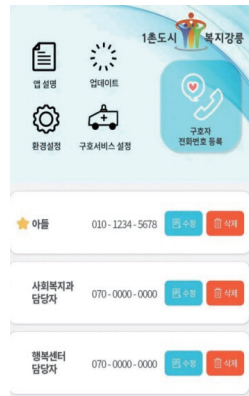
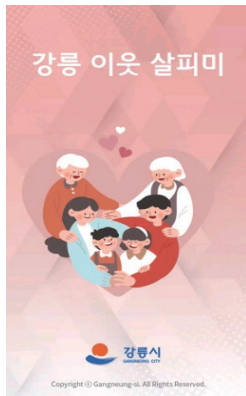

- 방법 휴대폰 플레이스토어 → '강릉 이웃 살피미' 검색 → 설치

- 복지정책과 ☎ 640-5159

1-05 >>>

위기상황을 신속히 지원하는 긴급복지지원

갑작스런 위기상황으로 생계 유지가 어려운 분들을 도와 드립니다.

- 대상 주소득자의 사망, 질병, 실직 등으로 생계유지가 어려운 가구
 - 소득기준 : 1인기준 167만원, 4인기준 429만원 이하
 - 재산기준 : 15,200만원 이하
 - 금융재산기준 : 1인 기준 822만원, 4인기준 1,172만원 이하 (주거지원은 200만원을 추가한 금액 이하)
- 내용 생계비, 주거비, 의료비 지원
 - 4인기준 : 생계비 183만원, 주거비 43만원, 의료비 300만원

- 복지정책과 ☎ 640-5339

1-06 >>>

기부식품을 어려운 이웃에게 전달하는 기부식품등 제공사업

어려운 이웃에게 기부식품을 전달해 드립니다.

- 대상 개인(긴급지원대상자, 차상위계층, 기초생활수급 탈락자 등) 및 시설, 단체
- 내용 기부문화를 활성화하고 기부된 식품 등을 생활이 어려운 이웃에게 지원

- 복지정책과 ☎ 640-5339

강릉푸드뱅크 ☎ 643-1377

강릉자유푸드뱅크 ☎ 644-8831



1-07 >>> 맞춤형서비스 제공을 위한 통합사례관리사업

- **대상** 통합사례관리를 통해 탈빈곤, 자활지원이 가능한 가구로 차상위 빈곤가구, 기초수급 탈락자 등
- **내용** 복지·보건·고용 등 필요한 서비스를 통합적으로 연계·제공
 - * 공격적지원이 곤란하거나 적절한 민간자원 연계가 어려운 경우 1가구당 생활지원비, 진단비 및 교육훈련비를 50만원 한도 내 지원

- 복지정책과 ☎ 640-5547, 5162

1-08 >>> 저소득층 에너지효율개선 사업

- **대상** 기초생활수급자, 차상위계층, 복지사각지대(지자체추천), 사회복지시설 등
 - * 주거급여를 지원받는 자가가구는 제외
- **내용** 에너지효율을 높일 수 있도록 노후 주택 에너지 사용 환경 개선
 - * 시공지원 : 단열공사, 창호공사 등을 통한 에너지 효율 개선
 - * 물품지원 : 고효율 보일러 교체, 냉방기기 지원

- 복지정책과 ☎ 640-5340
에너지효율개선사업 콜센터 ☎ 1670-7653

1-09 >>> 종합사회복지관 운영

지역주민의 참여와 협력을 통하여 지역사회의 복지문제를 예방하고 해결하여 지역사회 주민의 복지 증진하고자 지역주민에게 통합서비스를 제공합니다.

- **대상** 지역주민(수급자 및 차상위계층, 취약계층 우선)
 - **내용**
 - 사례관리 : 복잡한 고민과 어려움을 겪고 있는 모든 주민들에게 일상회복을 위한 통합 서비스
 - 지역조직화 사업 : 사람과 사람, 사람과 마을을 연결하여 더불어 사는 지역사회 공동체(강남동 마을관리소 등)
 - 서비스제공 : 다양한 여가, 문화, 교육, 사회복지 프로그램을 기획 운영 (장수식당, 김장김치 나누기 등)
 - 노인일자리 : 어르신들의 성취감 향상 및 지역사회 공헌을 위한 노인일자리 (늘푸른환경지킴이 우리동네 1촌 돌봄단, 늘해랑돌봄빨래방)
- ※ 모든 프로그램은 무료로 이용할 수 있습니다

- 복지정책과 ☎ 640-5349
강릉종합사회복지관 ☎ 653-6375



1-10 >>> 기초생활보장 맞춤형급여 지원

- **대상** 소득인정액이 급여별 선정기준 이하인 가구
(소득인정액 4인가구 기준)

보장구분	생계급여	의료급여	주거급여	교육급여
소득인정액	183만원	229만원	275만원	286만원

* 생계(부양의무자 기준 완화/ 연소득 1억, 일반재산 9억 이하), 의료(부양 의무자 기준 적용)

- **내용** 각 가구의 특성에 따라 생계비, 의료비, 주거비, 교육비, 해산·장제비 지원

- 복지정책과 ☎ 640-5350

1-11 >>> 무연고 사망자의 공영장례 지원

- **무연고자란** 연고자가 없거나 있어도 가족관계 단절, 경제적 이유 등 불가피한 사유로 시신인수를 거부 기피하는 경우

- **대상** 사망시 관내 주민등록을 두고 실거주한 무연고 사망으로 실제 장례를 치르는 자(장례식장)

- **내용** 장제급여의 150% 범위내 현금 또는 물품지원

- 복지정책과 ☎ 640-5138

1-12 >>> 무연고자 장례주관자 지정

무연고자가 사망 후 장례절차·방법 등에 대한
생전 자기결정권 보장을 위한 지원입니다.

- **대상** 무연고자가 사망 시 가족(혈족)이 아니라도 장기적·지속적인 친분관계를 맺은 사람, 또는 「민법」의 유언에 관한 규정에 따른 유언의 방식으로 지정한 사람이 장례주관자로 지정되어 장례 절차를 진행

- **증빙서류** 공적자료와 소명자료 모두 제출
 - 공적자료 : 변호사의 공증문서 및 유언장 등
 - 소명자료 : 평소 교류내역(편지, 사진, 통화내역 등) 읍·면·동장 및 통·이장 확인서, 인우보증서 등

- **접수처** 읍·면·동장사업무 담당자

- 복지정책과 ☎ 640-5138



1-13 >>>

재가의료급여 사업

퇴원 후 집에서도 불편함 없이 생활할 수 있도록 도와드립니다.

- 대상 동일상병으로 31일 이상 입원한 의료급여수급자 중 의료적 필요도가 낮고 퇴원 시 주거가 있거나 주거 연계가 가능한 자
- 내용
 - 퇴원 시점부터 1년간 서비스 지원 및 모니터링
 - 협력의료기관 : 케어팀 구성, 대상자 필요도 평가, 케어플랜(사례관리), 진료(외래/방문)
 - 돌봄제공기관 : 재가 생활 중 신변활동지원, 가사간병 및 일상생활지원
 - 식사제공기관 : 재가의료급여 대상자의 식사지원, 밑반찬 배달
 - 이동제공기관 : 거주지와 병원 간 이동 시 편의 제공

- 복지정책과 ☎ 640-5803

1-14 >>>

의료급여 수급자 요양비 지원

저소득층의 질병·부상·출산 요양비 등을 지원합니다.

- 대상 의료급여수급자
- 내용
 - 질병·부상·출산요양비 지원 : 의료급여기관 외 출산시 자녀당 25만원
 - 자동복막투석에 사용되는 복막관료액 또는 소모성재료비 지원
 - 복막관료액 : 보건복지부 고시 건강보험 약가 기준액 범위내에서 실구입가 지원
 - 자동복막투석 소모성재료 : 1일 10,420원
 - 당뇨병 소모성 재료비 지원 : 제1형 당뇨 (2,500원/일), 제2형당뇨 (900원/일)
 - 당뇨병 관리기기 지원 : 제1형 당뇨
 - 연속혈당측정기 : 21만원 / 3개월
 - 인슐린자동주입기 : 170만원 / 개
 - 자가당뇨 소모성 재료 지원 : 1일 9천원(1인당 최대 6개 이내)
 - 산소치료를 필요로 하는 경우 산소치료 요양비 지원
 - 가정용 : 12만원 / 월, 휴대용 : 20만원 / 월
 - 인공호흡기 대여료 및 소모품 구입비 지원 : 기준금액 내 지원
 - 기침 유발기 사용료 지원 : 16만원 / 월
 - 양압기 대여료 및 소모품 지원 : 기준금액 내 지원

- 복지정책과 ☎ 640-5549



1-15 >>>

의료급여 장애인보조기기 지원

저소득층의 장애인 보조기기 등을 지원합니다.

- 대상 의료급여 수급권자 중 『장애인복지법』에 따라 등록된 장애인
- 내용
 - 지원품목 : 의지, 보조기, 보청기, 휠체어, 의료용스쿠터, 전동휠체어 등 57개 품목
 - 지원 원칙 : 등록된 장애와 다른 유형 보조기기를 청구한 경우 지급 불가, 보조기기의 실외 방치 등 분실이나 관리 소홀로 인한 고의훼손 등에 대해서는 내구연한 내 지급 불가
 - 지원 기준액 : 의료급여 1,2종 기준액 내 100%
 - ※당해연도 예산 범위 내에서 지급함으로써 예산 조기소진 시 지원불가
 - 지원 절차 : 보조기기 처방(의료급여기관) → 신청(수급자)
 - 적합 여부 판단(보장기관) → 보조기기구입(수급자)
 - 보조기기 검수(의료급여기관) → 구입비용청구(수급자)
 - 구입비용지급(보장기관) → 사후점검(보장기관)
 - 신청 접수 : 거주지 읍면동주민센터

- 복지정책과 ☎ 640-5549

1-16 >>>

가사·간병 방문 지원

일상생활과 사회활동이 어려운 저소득층을 위한 가사·간병서비스를 제공합니다.

- 대상 65세 미만의 생계·의료·주거·교육급여 수급자 또는 차상위 계층 중 가사·간병서비스가 필요한 자
- 내용
 - 신체수발 지원 : 목욕, 대소변, 옷 입기, 세면, 식사 등 보조
 - 건강 지원 : 체위변경, 간단한 재활운동 보조 등
 - 가사 지원 : 청소, 식사준비, 양육보조 등
 - 일상생활 지원 : 외출 동행, 말벗, 생활상담 등
 - 신청접수 : 거주지 읍면동주민센터

- 복지정책과 ☎ 640-5139

1-17 >>>

희망저축계좌 I·II 가입 지원

일하는 가구가 희망저축계좌에 가입하면, 장려금을 지원하여 드립니다.

- 대상 생계·의료 수급가구, 주거·교육급여 수급가구 및 차상위계층
- 내용 3년간 매월 적립 시, 근로소득장려금 등 정부지원
 - 희망저축계좌 I : 본인적립 10만원 + 정부지원금 30만원 / 평균적립액 : 1,440만원(본인 360만원) + 이자 / 생계, 의료 수급가구
 - 희망저축계좌 II : 본인적립 10만원 + 정부지원금 10만원 / 평균적립액 : 720만원(본인 360만원) + 이자 / 주거·교육급여 수급가구 및 차상위가구

- 복지정책과 ☎ 640-5344



1-18 >>> 청년내일저축계좌 (차상위 이하) 지원

일하는 차상위 이하 가구 청년의 자산형성을 지원해 드립니다.

- **대상** (개인소득) 근로·사업소득 발생
(가구소득) 기준중위소득 50% 이하
(재산) 2억원 이하의 청년(15~39세)
- **내용** 3년간 매월 적립 시, 근로소득장려금 등 정부지원
- 본인적립 10만원 + 정부지원금 30만원
/ 평균적립액 : 1,440만원(본인 360만원) + 이자

- 복지정책과 ☎ 640-5344

1-19 >>> 청년내일저축계좌 (차상위 초과) 지원

일하는 차상위 초과 가구 청년의 자산형성을 지원해 드립니다.

- **대상** (개인소득) 월소득 50~200만원 이하
(가구소득) 기준 중위소득 100% 이하
(재산) 2억원 이하의 청년(19~34세)
- **내용** 3년간 매월 적립 시, 근로소득장려금 등 정부지원
- 본인적립 10만원 + 정부지원금 10만원
/ 평균적립액 : 720만원(본인 360만원) + 이자

- 복지정책과 ☎ 640-5344

1-20 >>> 지역별 맞춤형복지 실현하는 지역사회서비스 투자사업

지역특성에 부합하는 사회서비스를 제공하고
일자리 창출에 기여합니다.

- **대상** 기준 중위소득 이하인 가구원 중 사회서비스가 필요한 사람
- 소득기준 : 기준 중위소득 120~160%이하인 가구
(※ 단, 장애인 및 노인대상 사업의 경우 별도기준 적용)
- 선정기준 : 해당 세부 서비스별 이용자 선정기준 적용
(연령, 건강상태, 장애유무, 기타 우선순위 등)
- **내용** 7개 분야 사회서비스 지원(전자바우처 지급)
 - 강원 행복한 아동청소년 심리지원 서비스
: 18세 이하 아동을 대상으로 아동심리치료 및 부모상담 제공
 - 강원 건강안마 서비스
: 60세 이상 근골격계·신경계·순환기계 질환이 있는 어르신에게
지압 및 안마서비스 제공
 - 강원 행복한 도민 심리지원 서비스
: 18세 이상의 강원도민을 대상으로 성인심리 상담 제공
 - 장애인 보조기기 렌탈 서비스
: 24세 미만 장애아동에게 성장에 맞춘 보조기기를 임대
 - 강원 행복한 아동 비전형성 서비스
: 7~12세의 아동을 대상으로 진로형성 및 자기주도학습 제공
 - 취약계층 아동 정서발달지원 서비스
: 7~12세의 아동에게 음악실기 및 정서순화 프로그램 제공
 - 황혼기 마음치유 서비스
: 65세 이상의 어르신에게 정서지원 및 치매예방 프로그램 제공

- 복지정책과 ☎ 640-5407



1-21 >>>

청년 마음건강 바우처 지원사업

- **대상** 19세 이상~34세 이하, 소득기준 없음, 의사·정신건강전문요원이 작성한 진단서(소견서)를 제출한 자
- **내용** 사전·사후검사(MMPI-2, BDI 등 검사도구 활용), 3개월간 주 1회 전문적인 심리상담 서비스 지원(재판정을 통해 최대 1년 연장 가능)
※ 월 20만원(정부지원금 18만원, 본인부담금 2만원)

- 복지정책과 ☎ 640-5407



2-01 >>>

저소득층 한부모가정 생활안정 지원

저소득 한부모 가정의 생활안정과 조기 자립을 지원해드립니다.

- **대상** 저소득한부모가정(소득기준있음)
- **내용**
 - 아동양육비 : 월 21만원(고등학교 재학중인 22세 이하)
월 35만원(청소년한부모가족)
⇒ 추가 아동양육비 : 월 5만원(조손 및 25세 이상 미혼 한부모가족 5세 이하 자녀)
 - 자녀학습지원비·학용품비·고등학교 교육비(실비) 지원
: 초·중·고교생
 - 대학신입생 생활자립금 : 입학 시 연 170만원
 - 검정고시 학습비 : 고등학생(청소년한부모 가구주) 학비 실비 지원
 - 난방연료비 : 연 35만원
 - 생활보조금 : 월 5만원 (모자가족 복지시설 입소 중 비수급 세대 지원)
 - 모자가족복지시설 입소지원 : 주거지원, 시설수급자 생계급여지원 등

- 인구가족과 ☎ 640-5310



2-02 >>> 틈새까지 안전하게 아이돌봄 지원사업

아동의 안전과 건강한 양육을 위해 아이돌보미가 집으로 찾아가합니다.

- 대상 시간제(생후 3개월 ~ 12세 이하),
종일제(생후 3개월 ~ 36개월 이하)
- 내용 가정·개별돌봄/(23년) 11,080원 → (24년) 11,630원(시간/1인)

유 형	시간제/종일제	
	정부지원	본인부담
가형(중위소득 75%이하)	9,886원	1,744원
나형(중위소득 120%이하)	6,978원	4,652원
다형(중위소득 150%이하)	2,326원	9,304원

- ※ 중위소득 150%로 초과시 자부담으로 이용가능
- ※ 한부모가정, 장애부모가정, 장애아동가정은 정부지원비율 90%까지 지원
- 지원대상 : 맞벌이가정, 취업 한부모 가정, 다자녀 가정, 장애인부모 가정 등 양육공백 발생사유가 있는 가정
- 신청방법 복지로 및 거주지읍면동 주민센터 방문 신청

- 인구가족과 ☎ 640-5748
강릉시아이돌봄지원센터 ☎ 655-4385

2-03 >>> 공동육아나눔터 운영

부모·자녀함께 어울려 놀아요

공동육아나눔터란?

부모들이 모여 양육과 관련된 정보를 공유하고 자녀를 함께 돌보며, 이웃과의 소통을 통해 육아부담을 덜 수 있는 열린 공동체 공간입니다.

- 대상 12세 미만 아동 및 부모
 - 내용
 - 이용시간 : 1호점 화~토09:00~18:00
2호점 화~토09:00~18:00
3호점 월~금10:00~19:00
 - ※ 공동육아나눔터 운영시간은 센터 사정에 따라 변경 운영될 수 있음
 - 서비스 : 자녀들의 안전한 돌봄 활동을 위한 장소 제공
(조)부모 및 양육자 · 자녀에게 육아정보 제공 및 정보나눔 아동대상 다양한 프로그램 진행
 - 위 치 : 1호점 강릉시 가족센터내 3층(☎ 070-4680-2201)
2호점 강릉시 모루도서관 3층(☎ 070-4680-3190)
3호점 옥천동 어울림플랫폼 B동(☎ 070-4680-0438)
- 인구가족과 ☎ 640-5748
강릉시가족센터 ☎ 648-3019



2-04 >>> 여성의 꿈을 응원하는 「강릉여성새로일하기센터」

취업 고민을 가진 여성에게 전문상담사가 친절하게 상담해드립니다.

- **대상** 경력단절 여성 및 취업을 희망하는 여성
- **내용**
 - 상담 : 개별상담, 집단상담 프로그램, 취업정보 제공
 - 구직상담 : 개별상담, 집단상담프로그램, 취업정보 제공
 - 취업연계 : 구인·구직등록, 찾아가는 취업상담실, 함께하는 동행면접
 - 새일여성인턴제 : 장기간 직장으로부터 이탈된 경력단절여성이 취업 후 직장에 적응할 수 있도록 인턴 연계 및 지원
 - 직업훈련프로그램 : 취업직종에 대한 맞춤형 교육훈련 프로그램 제공
- **신청방법** : 방문(강릉대로 317, 3층) 및 유선상담 (☎ 643-1148)

- 인구가족과 ☎ 640-5768
여성새로일하기센터 ☎ 643-1148



2-05 >>> 가족희망드림 지원

부모·자녀함께 어울려 놀아요

- **대상** 기준 중위소득 100%(2인가족 3,682,000원)이하 (손)자녀를 둔 취약·위기가정(초등학교, 중학교 재학 또는 이에 상응하는 연령대의 (손)자녀) 위기사건으로 긴급지원이 필요하다고 판단되는 경우
- **내용** 가정방문을 통한 상담 및 서비스 지원(지속적인 사전·사후 사례관리) 정보제공 및 지역사회 자원활용·연계 자녀학습·정서지원, 생활도움서비스 등
- **방법** 강릉시가족센터 방문

- 인구가족과 ☎ 640-5769
강릉시가족센터 ☎ 648-3019





2-06 >>>

가족상담 지원

마음이 아프세요! 상담이 필요하세요! 두드리세요!

- 운영기간 : 연중(평일 09:00~18:00 / 사전예약 필수)
- 대상 : 상담이 필요한 강릉시민 누구나
- 분야 : 개인상담, 부부상담, 부모-자녀상담, 이혼전후 상담, 그 외 가족상담 등
- 방법 : 전화 및 내방을 통한 상담신청 → 상담일정 조율 및 상담사 배정 → (내방, 전화) 상담
- 상담비용 : 무료
- 상담장소 : 강릉시 가족센터내 상담실

- 강릉시가족센터 ☎ 648-3019

2-07 >>>

학교밖 청소년 검정고시 지원

- 대상 : 학교밖청소년(취학의무유예및학교에진학하지않은청소년)
- 목적 : 학업중단 청소년의 학업 지원으로 청소년이 건강한 사회구성원으로 성장할 수 있도록지원
- 내용 : 학교 밖 청소년의 검정고시 준비를 위한 교육비 및 교구 지원 등
- 방법 : 강릉시학교밖청소년지원센터 문의

- 인구가족과 ☎ 640-5987
학교밖지원센터 ☎ 646-7942**2-08 >>> 가정폭력·성폭력 예방 및 피해자 보호사업 안내**

혼자 고민하지 마세요! 희망을 상담하세요!

• 가정폭력 방지 및 피해자 보호사업

- 의료·상담·소송대리 지원, 긴급피난처 제공, 치료·회복 프로그램 운영 등
- 신고전화 : 112(경찰), 1366(여성긴급전화), 1577-1366(이주여성)
- one-stop 통합 상담 및 의료 지원 : 가정폭력·성폭력상담소(652-9555)
해솔상담소(643-1982),
강원동부해바라기센터(652-9840)

• 성폭력 방지 및 피해자 보호사업

- 의료·간병·돌봄서비스 및 법률 상담·소송대리 지원 등
- one-stop 통합 상담 및 의료 지원
: 가정폭력·성폭력상담소(652-9555)
강원동부해바라기센터(652-9840)

• 폭력 예방교육 지원

- 대상 : 아동, 청소년, 노인, 장애인, 사회복지시설 종사자 등 일반시민
- 접수 : 인구가족과(640-5768), 강릉가정폭력·성폭력상담소(652-9556)

- 인구가족과 ☎ 640-5748



2-09 >>> 고민이 있을땐 강릉시청소년상담복지센터

통합지원 서비스 제공으로 청소년의 건강한 성장 및 복지증진

- 대상 9세~24세 강릉시 관내 모든 청소년
 - 내용
 - 운영시간 : 화 ~ 토요일 09:00 ~ 18:00
 - 기 능 : 개인상담, 심리검사, 집단상담, 교육 등
※개인상담 및 심리검사는 전액 무료
 - 위 치 : 강릉시 종합운동장길 72-21 강릉시청소년수련관 2층
- 인구가족과 ☎ 640-5894
청소년상담복지센터 ☎ 655-1388, 646-8666



2-10 >>> 출산지원금 지급

- 대상 출생일 또는 입양일 기준 강릉시에 주민등록을 두고 있는 부 또는 모
 - 내용
 - 강릉시에 주민등록을 두고 출산하거나, 24개월 미만의 영유아를 입양한 사람에게 출생/입양아의 주민등록 등재 순으로 차등지원
 - 첫째아: 30만 원, 둘째아: 50만 원, 셋째아 이상: 100만 원
 - 방법 거주지 읍면동 주민센터 방문 신청
- 인구가족과 ☎ 640-5997

2-11 >>> 첫만남이용권(바우처) 지급

- 대상 '24.1.1. 이후 출생아로서 정상적으로 주민등록번호를 부여받은 아동
 - 내용 첫째아 200만원, 둘째아 이상 300만원의 국민행복카드이용권(포인트)지급
 - 방법 거주지 읍면동 주민센터 방문 또는 온라인 신청(복지로, 정부24)
- 인구가족과 ☎ 640-5997



2-12 >>>

강릉시가족센터 운영

다양한 형태의 가족구성원 생애 맞춤형 복합생활복지공간

- 위 치 강릉시 입암로92번길 30-1
- 지원대상 관내 가족과 가족구성원 개인, 결혼이민자 및 다문화가족
- 지원내용 가족 생애주기별 복지·상담서비스 제공, 다문화가족의 한국 사회 적응 지원

- 인구가족과 ☎ 640-5769
 강릉시가족센터 ☎ 648-3019

3-01 >>>

취약계층 노인돌봄 사업

몸이 불편한 노인과 독거노인 등에게 안전확인, 생활교육, 가사·활동 지원 등 맞춤형 복지서비스를 제공하여 드립니다.

- 대상 65세 이상 국민기초생활수급자, 차상위계층 또는 기초연금수급자로서 유사중복사업 자격에 해당되지 않는 자
- 내용
 - 직접서비스 : 안전지원, 사회참여, 생활교육, 일상생활지원
 - 연계서비스 : 민간후원 자원 및 서비스 연계
 - 특화서비스 : 은둔형, 우울형 노인 대상 맞춤형 상담, 집단활동 지원
 - 사후관리서비스 : 정기모니터링 및 자원연계
 - 노인 무료급식 지원사업 : 60세 이상 저소득 결식 우려 노인
 - ☞ 월 ~ 토(주6일) 점심 제공 / 식사·식재료 배달
- 신청접수 : 거주지 읍면동 주민센터

- 경로장애인과 ☎ 640-5553

주민지원센터

3-02 >>>

어르신 이·미용비 지원

기초생활수급자에게 이·미용비를 지원함으로써 최소한의 품위유지 및 사회활동 참여를 도와드립니다.

- 대상 65세 이상 기초생활수급자(생계, 의료)
- 내용 1인당 연 8매 지원(반기 4매)
 - ※ 1매당 : 10,000원

- 경로장애인과 ☎ 640-5553



3-03 >>>

기초연금 지급

65세 이상 어르신에게 기초연금을 지급하여 안정적인 소득기반을 제공해 드립니다.

- **대상** 65세 이상으로 가구의 소득인정액이 선정기준액 이하인 자
※ 직역연금(공무원·사학·군인·별정우체국 등) 수급권자 및 배우자는 제외

● 선정기준액

구 분	단독가구	부부가구
선정기준액(소득하위70%)	213만원	340.8만원

- **지원내용** 소득인정액에 따라 차등 지급

단독가구	부부가구
매월 33,480~ - 최고 338,410원	매월 66,960~ - 최고 535,700원

- 경로장애인과 ☎ 640-5553

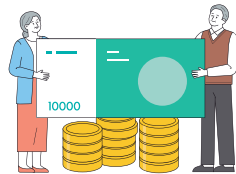

3-04 >>>

노인 일자리 및 사회활동지원 사업

노인 일자리 사업을 안내해 드립니다.

- **대상** 65세 이상 노인(기초연금수급자)
※ 일부 유형 60세 이상 참여 가능
- **모집유형** 공익형(최대 월 29만원) / 사회서비스형 / 시장형(근로계약서에 의함)
- **모집기간** 전년도 12월 ※ 상황에 따라 변경될 수 있음
- **접 수** 통합모집 (시 직접사업 등 6개 수행기관포함)
※ 수행기관 : 강릉시, 강릉시니어클럽, 대한노인회강릉시지회, 유경노인 복지센터, 사회적협동조합 소동, 강릉종합사회복지관

- 경로장애인과 ☎ 640-5280, 5127

연말준비기간

3-05 >>>

노인종합복지관 운영

노년기 행복하고 건강한 세상을 위한 복지서비스를 제공합니다.

- **대상** 강릉시에 거주하는 60세 이상 노인
- **내용** 법률·세무·인권 상담(사전예약), 평생교육, 취미여가 프로그램, 외 부지원(IT)사업, 물리치료 등 건강생활지원사업, 이·미용서비스 (기초수급자, 차상위계층, 국가유공자), 지역사회 자원봉사자 모집

- 경로장애인과 ☎ 640-5219, 강릉노인종합복지관 ☎ 640-4809~11, 북부노인종합복지관 ☎ 640-4285



3-06 >>>

장애인종합복지관 운영

장애인의 재활자립과 사회참여를 도와드립니다.

- 대상 강릉시에 거주하는 등록 장애인
 - 내용
 - 지역연계지원(생활지원, 장애인식 권익옹호, 성인물리재활치료)
 - 평생교육지원(여가스포츠, 문화예술향유 등 다수 프로그램 운영, 가족 지원, 여성장애인지원, 직업능력개발)
 - 장애인이미용서비스, 보장구대여서비스, 지역사회 자원봉사자 모집
- 경로장애인과 ☎ 640-5147
강릉시장장애인종합복지관 ☎ 643-1801

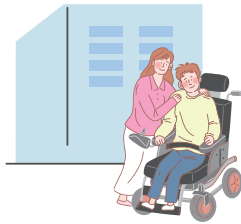

3-07 >>>

장애인 재활 및 활동 지원

[장애인보조기구 지원]

- 대상 등록장애인 중 기초수급자 및 차상위계층
 - 품목 자세보조용구, 기립훈련기, 전동침대, 보행차, 목욕의자 등
 - * 장애유형에 맞는 보조기기만 신청 가능
- 경로장애인과 ☎ 640-5346

[장애인 활동지원사업]

- 대상 6세~65세 미만 등록 장애인(서비스 지원 종합조사를 통해 결정)
 - 내용 활동보조(신체·가사·사회활동 지원 등), 방문간호, 방문목욕
- 경로장애인과 ☎ 640-5745

[장애아동 발달재활사업]

- 대상 18세 미만 장애아동(뇌병변·지적·자폐성·언어·청각·시각 장애)
 - 내용 언어·미술·음악치료 등 재활치료 바꾸쳐 지원
- 경로장애인과 ☎ 640-5745

[발달장애인 주간활동서비스]

- 대상 18세 이상~65세 미만 등록장애인 중 지적·자폐성 장애인
 - 내용 지역내 주간활동 제공기관에 등록하여 소그룹으로 주간활동 이용
- 경로장애인과 ☎ 640-5635

[발달장애인 방과후활동서비스]

- 대상 6세 이상~18세 미만의 발달장애인
 - * 18세 이상 재학생의 경우 재학증명서 제출 시 이용 가능
 - 내용 지역내 방과후활동 제공기관에 등록 후 소그룹으로 방과후활동 서비스(취미·여가, 자립준비, 관람·체험, 자조활동 등) 이용
- 경로장애인과 ☎ 640-5635



3-08 >>> 장애인 소득지원을 통한 생활안정 지원

장애인 소득 지원을 통한 생활안정 지원사업을 안내해 드립니다.

- 대상 등록장애인 (소득기준 있음)
- 내용
 - 장애인연금 : 월 30,000원 ~ 424,810원
(18세 이상 중증장애인)
 - 장애수당 : 월 60,000원 / 시설수급 월 40,000원
(18세 이상 경증장애인)
 - 장애아동수당 : 월 20,000원 ~ 260,000원
(18세 미만 장애아동)
 - 여성장애인 출산비용 : 1,200,000원 (등록여성장애인)

- 경로장애인과 ☎ 640-5635

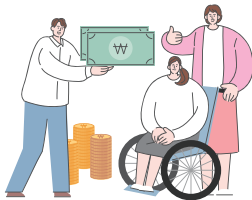

3-09 >>> 청솔공원 및 슬향하늘길(화장장) 운영

시립 공원묘원인 청솔공원과 공설화장시설인 슬향하늘길을 운영하여 점차 늘어나는 화장수요에 적극 대처하고 강릉시민의 불편을 해소해 드립니다.

• 대 상

구 분	사용자격
청솔공원	사망자나 그 배우자 및 직계존비속이 사망일 현재 1년 이상 주민등록상 강릉시에 거주하고 있는 사람
슬향하늘길	관내 및 관외 주민

• 사용기간

구 분	사용기간
일반묘역	기본 30년, 1회 연장(15년) 가능
자연장지	기본 30년, 연장불가
봉안시설 (납골당, 가족봉안묘, 가족봉안당)	기본 15년, 연장 15년, 횟수 제한 없음

- 경로장애인과 ☎ 660-3857-8



4-01 >>> 보호아동 능력개발비 지원

- **대상** 아동복지시설, 가정위탁, 소년소녀가정 아동
- **지원기준** 학교급별 차등 지원(초: 7만원, 중: 10만원, 고: 13만원)
연간 초등 84만원, 중등 120만원, 고등 156만원 범위
- **내용** 가정위탁아동 능력개발비 지원이 중학생에서 초·중·고로 지원 확대
(초·고등학교 재학 가정 위탁아동에게는 교과목 교육비 지원 불가, 중학교 재학 가정위탁아동에게는 교과목 교육비 지원 가능)

- 아동보육과 ☎ 640-5743

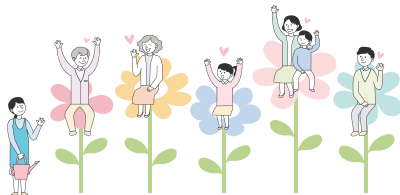

4-02 >>> 아동수당 지원

- **대상** 8세 미만의 아동(0~95개월) (소득수준 무관)
 - **내용** 아동수당 1인당 월 10만원 현금 지원
 - **지원기간** 8세 생일이 도래하는 달의 전달까지 최대 96개월간 지급
- 아동보육과 ☎ 640-5481

4-03 >>> 아동발달지원계좌(디딤씨앗) 지원

아동발달지원계좌 정부지원금을 최대 10만원까지 지원합니다.

- **대상** 18세 미만의 아동복지시설 보호아동, 가정위탁 보호아동, 장애인 생활시설아동, 소년소녀가정아동, 기초생활수급가구(생계·의료·주거·교육)아동
- **내용** 저소득층 아동의 사회진출 시 학자금 취업·창업·주거 마련 등에 소요되는 초기 비용 마련을 위한 자산 형성으로 국가가 1:2 매칭 지원
- **지원금액** 월 10만원 내

- 아동보육과 ☎ 640-5743



4-04 >>>

입양아동 양육수당 지원

입양아동 양육수당을 지원합니다.

- **대상** 『입양특례법』상 허가를 받은 입양기관에 의해, 같은 법의 요건과 절차를 갖춰 국내 입양한 가정
- **지원조건** 18세 미만 (생일이 속하는 달까지 지원)
- **내용** 입양아동 양육수당 1인당 월 20만원 지원
- 아동보육과 ☎ 640-5743

4-05 >>>

보호종료아동 자립수당 지원 확대

보호종료아동 자립수당을 지원을 확대합니다.

- **대상** 보호종료아동(아동양육시설, 공동생활가정, 가정위탁, 아동일시보호시설, 아동보호치료시설)
- **최대수급가능기간** 2018년 8월 이후 보호종료(보호종료된 달부터 최대 5년(60개월))
- **내용** 보호종료아동 자립수당 1인당 월 50만원 지원
- 아동보육과 ☎ 640-5743

4-06 >>>

보호종료아동 자립정착금 지원

- **대상** 18세 이상의 위탁(가정, 시설, 전문가정) 보호종료 아동 (연장 보호 종결아동 포함)
- **지원금액** 800만원에서 1,000만원 확대 지원 (1회에 한함)
- **방법** 읍면동 주민센터
- 아동보육과 ☎ 640-5743

4-07 >>>

가정위탁아동 양육보조금 지원 확대

- **대상** 가정위탁보호 중의 18세 미만의 아동(연장보호아동은 25세)
- **변경내용** 매월 연령별 차등 지원
- 7세 미만 30만원, 13세 미만 40만원, 13세 이상 50만원
- **신청방법** 읍면동 주민센터
- 아동보육과 ☎ 640-5743



4-08 >>> 영유아 보육료 · 가정양육수당 · 부모급여(영아수당) 지원

영유아보육료, 가정양육수당, 부모급여를 지원해드립니다.

• 대상 0~5세 영유아 / 신청 : 읍면동주민센터 · 온라인(복지로)

• 지원금액

❖ 보육료

영유아 연령별	정부지원시설 (/월)	정부미지원시설(/월)		
		민간	가정	
만 0세	540,000원	540,000원	540,000원	
만 1세	475,000원	475,000원	475,000원	
만 2세	394,000원	394,000원	394,000원	
만 3세	280,000원	360,000원	371,000원	
만 4~5세	280,000원	341,000원	360,000원	
장애아동 (0~12세)	지정요건준수	587,000원	587,000원	587,000원
	미준수 시설	연령별 정부지원시설 정부보육료 지원단가		

❖ 가정양육수당

연령	양육수당	연령	농어촌 양육수당	연령	장애아동 양육수당
24~35개월	100,000원	24~35개월	156,000원	24~35개월	200,000원
36~86개월 미만	100,000원	36~47개월	129,000원	36~86개월 미만	100,000원
		48~86개월 미만	100,000원		

❖ 부모급여(영아)

- 대상 : 2022년 1월 출생아동부터 2세 미만 아동(0~23개월)

- 내용 : 아동 1인당 월 70만원(0~11개월), 월 35만원(12~23개월)

- 아동보육과 ☎ 640-5747, 5486

4-09 >>> 드림스타트 맞춤형 통합서비스 지원

저소득층 아동과 가족에게 가구별 문제점과 욕구에 맞는 건강, 복지, 보육, 교육 프로그램 등 맞춤형 통합서비스를 지원해 드립니다.

• 대상 0~12세 취약계층 아동 및 가족

• 내용 신체·건강, 인지·언어, 정서·행동, 부모·가족지원 등

- 아동보육과 ☎ 660-2326, 2327

4-10 >>> 육아기본수당 지원

• 대상 2019.1.1.출생아부터(입양아 포함) 8세 미만까지 아동
출생일 기준, 부 또는 모가 강원도내 1년이상 거주자 (소득 무관)

• 내용

- 12~95개월 최대 월 50만원

- 0세(0~11개월) 미지급(부모급여로 대체)
- 1~3세 (12~47개월) 월 50만원
- 4~5세 (48~71개월) 월 30만원
- 6~7세 (72~95개월) 월 10만원

- 아동보육과 ☎ 640-5481



5-01 >>>

에너지바우처 지원

전기, 도시가스, 지역난방, 등유, LPG, 연탄을 구입할 수 있도록 지원하는 제도

- **대상** 국민기초생활보장법에 따른 생계·의료·주거·교육급여 수급자 중 노인(65세 이상), 영유아(6세 미만), 장애인, 임산부, 중증 질환자, 희귀질환자, 중증난치질환자, 한부모가족, 소년소녀가정(가정위탁아동 포함)이 포함된 가구
- **내용** 전기, 도시가스, 지역난방, 연탄, 등유, LPG를 구입할 수 있는 바우처 지원

구 분	1인가구	2인가구	3인가구	4인이상가구
하절기	31,300원	46,400원	66,700원	95,200원
동절기	248,200원	335,400원	455,900원	597,500원
총지원금(1년)	279,500원	381,800원	522,600원	692,700원

- **방법** 여름 : 가상카드(전기요금 차감)
겨울 : 가상카드(전기·도시가스 요금 차감) 또는 실물카드(국민행복카드) 중 택1

- 에너지과 ☎ 640-5539

5-02 >>>

저소득층 연탄보조사업 (연탄쿠폰) 지원

저소득층 연탄사용가구 난방비 부담 완화를 위하여 연탄가격 인상에 대한 차액만큼을 연탄쿠폰으로 지원하는 제도

- **대상** 연탄보일러를 사용하는 기초생활수급자, 차상위계층, 소외계층*
* 소외계층 : 주민등록등본상 65세이상의 독거노인 및 장애인복지법에서 규정하는 장애인, 소득이 중위소득의 60% 이하인 한부모 가구, 소년소녀가정
- **방법** 실물카드(연탄쿠폰) 지원
- **금액** 가구당 546,000원

- 에너지과 ☎ 640-5539

5-03 >>>

저소득층 고령자가구 등 가스안전차단기 설치 지원

- **대상** LPG 사용하는 저소득 65세 이상가구, 기초생활수급자, 차상위계층, 소외계층*
* 소외계층 : 독거노인, 중증장애인, 소년소녀가정, 기초연금수급자, 한부모가구
** 외부에서 가스밸브까지 들어오는 배관이 금속배관이어야 설치가능
- **내용** 가스안전차단기(타이머록) 설치

- 에너지과 ☎ 640-5218



5-04 >>> LPG용기 사용가구 시설개선 지원

- **대상** 관내 주택 중 LPG고무호스 사용가구(소독기준 없음)
 - **내용** LPG고무호스의 금속배관 교체 및 퓨즈콕등 안전장치 설치
* 가구당 시공비 27.5만원 중 자부담 18.2%(5만원)
- 에너지과 ☎ 640-5218

5-05 >>> 등유바우처 지원

동절기 난방연료인 등유를 지원함으로써
기초에너지 이용보장 및 에너지 복지증진 향상

- **대상** 기름보일러를 사용하는 기초생활수급세대(생계 또는 의료급여 수급자) 중 한부모가족 또는 소년소녀가정(가정위탁보호아동 포함)
 - **방법** 실물카드 지원
 - **금액** 가구당 641,000원
- 에너지과 ☎ 640-5539

6-01 >>> 통합문화이용권 지원

- **대상** 6세 이상(2018.12.31. 이전 출생자)의 기초생활수급자 및 차상위 계층
- **내용** 문화예술, 국내여행, 체육활동에 사용 가능한 문화누리카드 발급
* 1인당 연13만원 지원 / 문화(공연, 전시, 영화, 도서, 음반 등) / 국내여행(교통수단, 테마파크 등) / 체육활동(스포츠관람, 체육 시설 등)

- 문화예술과 ☎ 640-5117
문화누리카드 고객센터 ☎1544-3412





7-01 >>>

스포츠강좌이용권 지원

- **대상** 5세~18세 유·청소년(출생일 기준 2006. 01. 01. ~ 2019. 12. 31.) 중 「국민기초생활보장법」에 따른 생계, 의료, 주거, 교육급여 수급가구 및 차상위 계층, 경찰청 추천 학교·가정·성폭행 등 범죄피해가정 유·청소년해당 가정
* 차상위 장애, 자활, 본인부담경감, 차상위계층 확인서 발급대상 / 법정한부모가정
- **신청** 신청기간 내 온라인 및 서면신청 ※ 매년 말 / 상황에 따라 변경될 수 있음
- **방법** 스포츠강좌이용권 카드(실물카드) 발급
- **내용** 월 10만원(최대 12개월 지원) * 통합문화이용권 중복지원 가능

- 체육과 ☎ 640-5992
스포츠강좌이용권상담센터 ☎ 02-410-1298~9

7-02 >>>

장애인 스포츠강좌이용권 지원

- **대상** 5세~69세 관내 장애인(출생일 기준 1955. 01. 01. ~ 2019. 12. 31.)
* 21.8월 소득기준 폐지
- **신청** 신청기간 내 온라인 및 서면신청 ※ 매년 말 / 상황에 따라 변경될 수 있음
- **방법** 스포츠강좌이용권 카드(실물카드) 발급
- **내용** 월 11만원(최대 12개월 지원) * 통합문화이용권 중복지원 가능

- 체육과 ☎ 640-5992
스포츠강좌이용권상담센터 ☎ 02-410-1298~9



8-01 >>>

교통약자 특별교통이동수단 지원

- **대상** 장애의 정도가 심한 장애인 중 보행상장애인, 65세 이상 중 휠체어 사용자 등 대중교통 이용이 어려운 사람 및 그 보호자
- **내용** 교통약자를 위한 특별교통수단(장애인승로프차량) 운영
* 요금 : 기본 4km 1,100원, 초과 시 1km마다 100원 / 관내(시내버 소요금 2배초과 금지), 관외(시외버스요금 2배 초과금지)
- **방법** 읍면동 주민센터에 사전신청 후 이용가능통보서 수령, 이용시 강원도 광역이동지원센터(1577-2014)로 전화 신청

- 교통과 ☎ 640-5390

8-02 >>>

비휠체어 교통약자 이동 지원

- **대상** 65세 이상 중 거동에 심한 어려움이 있어 대중교통 이용이 어려운 어르신, 임산부, 신장중증장애인
- **내용** 교통약자를 위한 일반택시 이용 지원
* 요금 : 기본 4km 1,100원, 초과 시 1km마다 100원 추가(시내버 소요금 2배초과 금지)
- **방법** 읍면동 주민센터 사전신청 후 이용가능 통보서 수령, 이용시 강릉 솔향콜택시 교통약자 전용 콜센터(033-651-2211)로 전화신청

- 교통과 ☎ 640-5390



8-03 >>>

강릉시 어르신 교통복지 지원

65세 이상 어르신에게 시내버스 요금혜택을 지원합니다.

- 대상 강릉시에 주소를 둔 65세 이상 어르신
- 내용

65~74세	75세 이상
시내버스 무료환승(월20회)	시내버스 무료이용(월20회)

- 무료혜택 월 20회 소진 시 일반교통카드와 동일하게 충전 후 사용
- 기존 1시간 이내 하루 2회 무료환승은 혜택에서 소진되지 않음
- 교통복지카드 소지하지 않고 탑승 시 기존 요금 지불

- 방법 주소지 읍·면·동 주민센터 방문하여 교통복지카드 신청

- 교통과 ☎ 640-5252

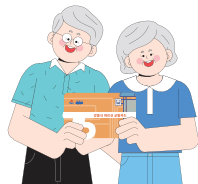

9-01 >>>

청년주거급여 분리지급

주거급여로 청년들의 주거비 부담을 덜어줍니다.

- 대상 수급가구 내 19세~30세 미만의 미혼자녀
- 내용

- 수급자 가구(소득과 재산을 반영한 소득인정액이 중위소득의 48% 이하)내 취학·구직 등의 사유로 부모와 떨어져 사는 청년 대상에게 주거급여를 별도로 지급
- 부모 주소지 관할 각 읍면동 주민센터에 신청, 부모와 청년이 주민등록상 시군을 달리하여야 하며 전입신고 필수
- 지원 상한액 1인 178,000원

- 주택과 ☎ 640-5893





9-02 >>>

취약계층 주택임대

- **대상** 생계·의료급여 수급자, 한부모가족 등
(모집공고별 신청자격이 다름)
- **내용**
 - 영구임대주택 : 입암주공3단지, 미디어촌5단지 일부
 - 매입임대주택 : 다가구주택 등을 LH한국토지주택공사에서 매입하여 시세 50% 이하 수준으로 최장 20년간 임대
 - 기존주택 전세임대 : 입주대상자로 선정된 자가 희망 주택을 결정하면 LH한국토지주택공사가 집주인과 전세계약 후 입주대상자에게 저렴하게 재임대(지원한도액 7천만원)
- **방법** LH에서 모집공고시 주소지 읍면동주민센터에 신청

- 주택과 ☎ 640-5893
LH마이홈 ☎ 1600-1004



10-01 >>>

사회적약자의 반려동물 진료비 지원

- **대상** 강릉시에 주민등록상 주소를 갖고 있는 기초생활 수급자 및 차상위계층 중 동물등록이 완료된 반려동물을 소유한 자
- **내용** 사회적약자의 반려동물 동물병원 진료비 지원
※ 동물등록비, 중성화수술비, 물품구입비 지원 불가
- **사업량** 58명
- **지원단가** 20만원 / 명(연간)
- **지원기간** 2024년 3월 ~ 12월(단, 예산 소진시 조기 마감)
- **지원방법** 동물병원 진료 후 영수증을 가지고 행정복지센터(주민센터) 방문 신청
※ 필요 서류
 - ① 기초생활수급자 및 차상위계층 증명서
 - ② 지원 신청서(주민센터에서 작성)
 - ③ 동물등록증 사본
 - ④ 본인명의 통장사본
 - ⑤ 세부내역 영수증 원본 및 카드·현금 영수증
 ※ 주의 사항 : 신청자가 견주와 동일인인 경우만 지원

- 축산과 ☎ 640-5843



11-01 >>>

산후조리비용 지원

건강한 출산과 양육을 위해
적극적인 출산지원 정책을 실시합니다.

- **대상** ① 신생아 출생일 기준 강릉시에 6개월 이상 계속 거주 중인 출산모
② 신생아를 강릉시에 출생등록 한 경우 (①② 모두 충족)
- **내용** 산후조리비용을 지역화폐로 지원(50만원 한도)
- **방법** 강릉시보건소 모자보건실 방문신청(신생아 출생일 기준 6개월 이내)
- 건강증진과 ☎ 660-3251

11-02 >>>

난임부부 시술비 확대 지원

- **대상** 강릉시에 6개월 이상 계속 거주 중인 여성, 소득 제한 없음
- **내용** 난임 시술비 중 일부 및 전액본인부담금의 90%, 비급여 일부
※ 시술종류 및 여성의 만나이 별로 시술금액 상한 차등 지원

적용대상 연령(여성 기준)		44세 이하	45세 이상
지원횟수 및 지원금액	인공수정(1~5회)	최대 30만원	최대 20만원
	체외 수정	신선(1~9회)	최대 110만원
동결(1~7회)		최대 50만원	최대 40만원

- **방법** 강릉시 보건소 모자보건실 방문신청 또는 온라인신청(정부24)
- 건강증진과 ☎ 660-3251

11-03 >>>

저소득층 기저귀·조제분유 지원

- **대상** (기저귀) 2세 미만 영아를 둔,
① 기초생활보장수급자, 차상위계층, 한부모가족 수급 가구
② 기준중위소득 80% 이하의 장애인가구 또는 다자녀(2인 이상)가구
(조제분유) 기저귀 지원 대상 중 아래 사유에 해당 시 지원
아동복지시설·공동생활가정·가정위탁보호·입양대상 아동,
한부모(부자·조손) 및 영아 입양 가정의 아동, 산모의 사망·
질병으로 모유수유가 불가능한 경우
- **내용** 해당 금액을 바우처로 지원(기저귀 월 9만원, 조제분유 월 11만원)
- **방법** 강릉시보건소, 읍면동 주민센터, 온라인(정부24, 복지로) 신청
- 건강증진과 ☎ 660-3076



MEMO

함께 누리는
복지 도시